

O MAIOR  
CARNAVAL  
DO BRASIL

# SÃO PAULO CARNAVAL 26







# GRANDES NÚMEROS DO CARNAVAL 2026

NÚMERO RECORDE

627

blocos confirmados

11

circuitos de megablocos

16,5

milhões de pessoas

R\$3,4

bilhões na economia

- ★ 50 mil empregos criados
- ★ 15 mil vendedores ambulantes credenciados
- ★ 600 mil litros de água garantidos pela Sabesp + 20% EM RELAÇÃO A 2025
- ★ 100% da estrutura do carnaval de rua paga com recursos privados
- ★ Ambev é a patrocinadora oficial do Carnaval de São Paulo com investimento de R\$ 29 milhões





**GRANDES  
ARTISTAS DO  
BRASIL NO**



**SÃO  
PAULO  
CAR  
NA  
VAL  
26**



**O MAIOR  
CARNAVAL  
DO BRASIL**

**Ivete Sangalo • Luísa Sonza • Léo Santana • Alceu Valença • Michel Teló • Thiago Abrahão  
com Wanessa Camargo • Lauana Prado • Baiana System • Lexa • Gustavo Mioto**





# 627 BLOCOS POR TODA A CIDADE

Aponte o seu celular  
para o qrcode e  
confira a programação  
completa

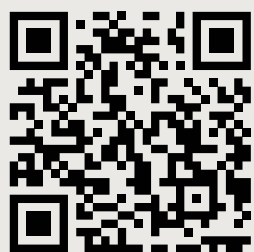

[carnavalsp.com](http://carnavalsp.com)

## 11 CIRCUITOS DE MEGABLOCOS



- ★ IBIRAPUERA
- ★ FARIA LIMA
- ★ HÉLIO PELLEGRINO
- ★ RUA DOS PINHEIROS
- ★ HENRIQUE SCHAUmann
- ★ MARQUÊS DE SÃO VICENTE
- ★ LAGUNA
- ★ PAULO VI
- ★ PÇA. DA REPÚBLICA
- ★ CONSOLAÇÃO
- ★ AUGUSTA





# CARNAVAL DO SAMBÓDROMO NO ANHEMBI

Desfiles de

**32** ESCOLAS  
DE SAMBA

Deve atrair mais de

**350 mil**  
PESSOAS

- ★ 866 GCMs dedicados à área interna e arredores do Anhembi
- ★ 62 câmeras do Smart Sampa
- ★ 2 linhas de ônibus especiais para o público do Anhembi, garantindo agilidade na chegada e dispersão
- ★ 16 ambulâncias (incluindo UTIs móveis) de plantão contínuo
- ★ 8 equipes médicas e 3 postos de saúde distribuídos em pontos-chave da passarela



PREFEITURA DE  
SÃO PAULO





# DESFILE DA UESP

**68**

**agregiações  
carnavalescas**

e o tradicional  
Afoxé

**5**

**dias  
de desfile**

nas ruas da  
cidade

**20**

**mil  
componentes**

desfilam na  
UESP

**350**

**mil  
pessoas**

é a expectativa  
de público

**ATRAÇÕES  
GRATUITAS**

em toda a rede municipal  
nas Casas de Cultura e  
Centros Culturais



PREFEITURA DE  
SÃO PAULO





# TURISMO

**Guias  
bilíngues  
por toda a  
cidade**

**+2.200  
guias**

**nos blocos do carnaval de rua**

**150  
guias**

**no Sambódromo**

**384  
guias**

**nas estações de metrô**

**60  
guias**

**nos aeroportos e  
rodoviárias**



**PREFEITURA DE  
SÃO PAULO**





# SEGURANÇA URBANA

Média de 7.250/dia

**+58 mil**  
agentes

entre GCMs, PMs  
e seguranças nos  
8 dias de festa

20% de reforço em  
relação a 2025

**6,4 mil**  
GCMs

dedicados ao  
policiamento do  
Carnaval

**1.884**  
viaturas

da GCM entre  
carros e motos

**482**  
câmeras

do Smart Sampa  
nos megabloços

**23**  
drones

para monitorar  
os megabloços

**40 mil**  
câmeras

do Smart Sampa  
por toda a cidade



PREFEITURA DE  
SÃO PAULO



# SEGURANÇA URBANA

## ATUAÇÃO INTEGRADA

- ★ Smart Dog, Smart Bus e Agentes bilíngues da GCM

## PREVENÇÃO AO ASSÉDIO

- ★ Agentes descaracterizados nas áreas de maior movimento para coibir importunação sexual
- ★ Equipes da Defesa da Mulher de prontidão nas áreas de maior fluxo



PREFEITURA DE  
SÃO PAULO





# SEGURANÇA POLÍCIA MILITAR

**42 mil**

**POLICIAIS  
MILITARES**

empregados nos 8  
dias de pré-Carnaval,  
Carnaval e pós-  
Carnaval, uma **média**  
de **5.250 PMs/dia**

**30 mil**

**DO EFETIVO  
OPERACIONAL**

+

**12 mil**

**DO EFETIVO  
ADMINISTRATIVO**

e escolas de formação vão para as ruas

**2,5 mil viaturas**



PREFEITURA DE  
SÃO PAULO





# SEGURANÇA

## POLÍCIA MILITAR

- ★ Câmeras corporais com transmissão ao vivo
- ★ Acesso às câmeras do sistema Muralha Paulista
- ★ Emprego de drones operacionais
- ★ Utilização de aeronaves do CavPM
- ★ Policiais Militares das agências de inteligência atuarão à paisana nos blocos visando à prevenção criminal e identificação de infratores
- ★ Policiamento especializado com o emprego de equipes com Policiais Militares femininas dedicadas ao acolhimento imediato de vítimas de importunação e prisão de agressores
- ★ Sala de Gerenciamento de Incidentes com participação das unidades da Polícia Militar e demais órgãos envolvidos

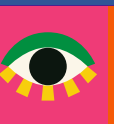





# ZELADORIA E LIMPEZA

- **3,9 mil**  
**AGENTES DE LIMPEZA**  
para garantir a higienização das vias
- **585**  
**VEÍCULOS ESPECIALIZADOS**  
na operação
- **72**  
**EQUIPES DE FISCALIZAÇÃO**  
atuando em todos os circuitos
- **245**  
**PONTOS DE ENTREGA**  
de material reciclável distribuídos  
para facilitar a triagem de resíduos
- Ponto de reciclagem no Ibirapuera: Catadores trazem latinhas e plásticos descartados nos blocos e trocam por dinheiro, podendo chegar a R\$ 350 por dia



PREFEITURA DE  
SÃO PAULO





# TRÂNSITO

**+12 mil**

profissionais na  
operação de trânsito  
(CET/monitores de trânsito)

**2,2 mil**

viaturas da CET

**4,4 mil**

bloqueios de vias  
durante os oito dias  
de festa

**14 mil itens**

entre supercones, gradil e  
cavaletes, entre outros

**1.250 materiais**

entre faixas, banners, PMVs  
fixo e móveis



PREFEITURA DE  
SÃO PAULO





# TRANSPORTE

**760**

técnicos da SPTrans  
na operação do  
carnaval

**1,3 mil**

linhas de ônibus  
para conectar todas  
as regiões da  
cidade à folia

**150 LINHAS  
DE ÔNIBUS**

da rede noturna operando durante  
toda a madrugada para garantir o  
retorno seguro dos foliões

**DOMINGÃO  
TARIFA ZERO**

nos domingos de Carnaval



PREFEITURA DE  
SÃO PAULO





# SAÚDE

**80**  
**postos**  
**distribuídos pelos**  
**dias de evento**

**960 profissionais**  
**NOS POSTOS**

sendo três médicos, dois enfermeiros,  
seis técnicos de enfermagem e um  
administrativo por posto

- ★ 1.920 bombeiros civis atuando em duplas durante 8 dias
- ★ 75 ambulâncias básicas e 20 ambulâncias UTI por dia
- ★ Sala de Situação e Monitoramento em tempo real durante todos os dias do Carnaval







# SAÚDE

**34 UPAs**  
**abertas 24h**

**12 AMAs 24h**

3 Prontos Socorros e  
3 Prontos Atendimentos

- ★ 23 hospitais de urgência e emergência da rede municipal
- ★ 174 ambulâncias /motolâncias do SAMU e 640 profissionais
- ★ 160 profissionais da Coordenadoria de IST/Aids



PREFEITURA DE  
SÃO PAULO





# DIREITOS HUMANOS

33% a mais que em 2025

## 400 PROFISSIONAIS ESPECIALIZADOS

Ação integrada do protocolo '**Não Se Cale**' de combate ao assédio sexual

- ★ 10 tendas e 9 unidades móveis para atendimento imediato a vítimas de importunação e violações
- ★ Plantão com equipe multidisciplinar composta por psicólogos, assistentes sociais, orientadores jurídicos e outros
- ★ Reforço Inspetoria de Defesa da Mulher e Ações Sociais em parceria com a Secretaria Municipal de Segurança Urbana
- ★ Parceria com a SPM (Ônibus Lilás) e SSP-SP (Van da Delegacia de Defesa da Mulher).
- ★ 52 Conselhos Tutelares em regime de plantão
- ★ Distribuição de pulseiras de identificação para crianças
- ★ Suporte da Divisão de Localização Familiar e Desaparecidos, com apoio do Smart Sampa



PREFEITURA DE  
SÃO PAULO





# PESSOA com DEFICIÊNCIA

- ★ **Interpretação na Língua Brasileira de Sinais (Libras) dos sambas-enredo das escolas de samba do Grupo Especial e Acesso I**
- ★ **Vídeos com as traduções disponíveis nas redes sociais da Secretaria Municipal da Pessoa com Deficiência**
- ★ **Audiodescrição: Descrição de imagens como expressões faciais, figurinos, cenários, mudança de espaço, tempo e qualquer informação escrita**
- ★ **Audiodescrição disponível por meio do Youtube da Secretaria para pessoa com deficiência visual em dispositivo móvel ou SmartV**
- ★ **Aplicativo CIL-SMPED disponível para dispositivos móveis com o ícone do Carnaval 2026**





O MAIOR  
CARNAVAL  
DO BRASIL

SÃO  
PAULO  
CAR  
NA  
VAL  
26

OBRIGADO

