

SEMANA 25/2025  
(15/06 A 21/06)

# BOLETIM ARBOVIROSES

PUBLICADO EM: 30/06/25  
MUNICÍPIO DE SÃO PAULO

Este Boletim tem o objetivo de informar rotineiramente a atualização de dados da vigilância epidemiológica das arboviroses no município de São Paulo (MSP).

ARBOVÍRUS é um termo em inglês que deriva de “arthropod borne virus”. São vírus que tem parte de seu ciclo de replicação nos artrópodes, animais invertebrados que possuem patas articuladas (insetos, aracnídeos, etc).

As arboviroses, doenças causadas pelos arbovírus, compreendem um conjunto de doenças causadas por vírus que podem ser transmitidos aos seres humanos e outros animais pela picada desses artrópodes. No MSP, atualmente, destacam-se as arboviroses objeto deste Boletim: Dengue, Febre da Chikungunya, Doença Aguda pelo Zika Vírus e Febre Amarela.

## 1 – DADOS GERAIS DE ARBOVIROSES

Quadro 1 – Número de casos confirmados de **arboviroses**, em residentes no município de São Paulo, segundo doença, classificação do local provável de infecção (LPI) e ano de início de sintomas. MSP, 2015 – 2025

Doença	LPI <sup>1</sup>	2015	2016	2017	2018	2019	2020	2021	2022	2023	2024	2025
Dengue <sup>2</sup>	Autóctone	103.186	16.283	866	586	16966	2026	7447	11920	14052	629403	57652
	Importado	1.098										
Zika	Autóctone	0	10	3	0	0	0	0	0	0	0	0
	Importado	5	52	1	1	0	0	0	0	0	0	0
Chikungunya	Autóctone	0	50	33	34	2	1	68	15	25	30	6
	Importado	113	373	119	31	46	17	88	124	172	52	26
Febre Amarela	Autóctone	0	0	0	14	0	0	0	0	0	0	0
	Importado	0	1	31	106	3	1	0	0	0	0	4
Febre Oropouche	Autóctone									0	0	0
	Importado									0	2	5

Fonte – dados provisórios até 27.06.2025

Dengue 2025 a 2018: SINAN Online.

Dengue 2017: SISDEN até SE 13; SINAN Online a partir da SE 14

Dengue 2016: SISDEN até SE 26; SINAN Online a partir da SE 27

Dengue 2015: SINAN Online: até SE 11 e a partir da SE 26; SISDEN/CHIK: SE 12 até 25

Zika 2015: DVE/COVISA

Zika 2016 a 2025: SINAN Net

Chikungunya 2015: DVE/COVISA

Chikungunya 2016: SINAN Net até SE 19 e SINAN Online após SE 19

Chikungunya 2017 a 2025: SINAN Online

Febre Amarela 2015-2025: SINAN Net

Febre do Oropouche 2023-2025 – SINAN Net

1- Classificação de LPI: casos autóctones: LPI é no município de residência; casos importados: LPI não é no município de residência

2- Dengue: a partir de 2016, todos os casos confirmados passaram a ser classificados como autóctones do distrito administrativo de residência

Quadro 2 – Número de casos confirmados autóctones de **arboviroses**, óbitos e letalidade<sup>1</sup>, em residentes no município de São Paulo, segundo doença e ano de início de sintomas. MSP, 2015 – 2025

Doença	Classificação	2015	2016	2017	2018	2019	2020	2021	2022	2023	2024	2025
Dengue	Confirmados	103.186	16.283	866	586	16.966	2.026	7.447	11.920	14.052	629.403	57.652
	Óbitos	25	8	0	0	3	1	0	2	10	526*	29*
	Letalidade	0,02	0,05	0,00	0,00	0,02	0,05	0,00	0,02	0,07	0,08	0,05
Zika	Confirmados	0	10	3	0	0	0	0	0	0	0	0
	Óbitos	0	0	0	0	0	0	0	0	0	0	0
	Letalidade	0,00	0,00	0,00	0,00	0,00	0,00	0,00	0,00	0,00	0,00	0,00
Chikungunya	Confirmados	0	50	33	34	2	1	68	15	25	30	6
	Óbitos	0	0	0	0	1	0	0	0	0	1	0
	Letalidade	0,00	0,00	0,00	0,00	50,00	0,00	0,00	0,00	0,00	3,33	0,00
Febre Amarela	Confirmados	0	0	0	14	0	0	0	0	0	0	0
	Óbitos	0	0	0	6	0	0	0	0	0	0	0
	Letalidade	0,00	0,00	0,00	42,86	0,00	0,00	0,00	0,00	0,00	0,00	0,00
Febre Oropouche	Confirmados									0	0	0
	Óbitos									0	0	0
	Letalidade									0,00	0,00	0,00

Fonte – dados provisórios até 27.06.2025

Dengue 2025 a 2018: SINAN Online

Dengue 2017: SISDEN até SE 13; SINAN Online a partir da SE 14

Dengue 2016: SISDEN até SE 26; SINAN Online a partir da SE 27

Dengue 2015: SINAN Online: até SE 11 e a partir da SE 26; SISDENCHIK: SE 12 até 25

Zika 2015: DVE/COVISA

Zika 2016 a 2025: SINAN Net

Chikungunya 2015: DVE/COVISA

Chikungunya 2016: SINAN Net até SE 19 e SINAN Online após SE 19

Chikungunya 2017 a 2025: SINAN Online

Febre Amarela 2015-2025: SINAN Net

Febre Oropouche 2023 – 2025 SINAN Net

Letalidade = nº de óbitos/nº de casos confirmados\*100

\*Sinan Online dados de 30.06.2025

Quadro 3 – Número de casos notificados (CN) e confirmados autóctones (CCA) de **arboviroses**, em residentes no município de São Paulo, segundo mês de início de sintomas e doença. MSP, 2025

MÊS	DENGUE		ZIKA		CHIKUNGUNYA		FEBRE AMARELA	
	CN	CCA	CN	CCA	CN	CCA	CN	CCA
JANEIRO	20.590	3.282	8	0	82	2	20	0
FEVEREIRO	44.106	6.326	8	0	47	2	22	0
MARÇO	68.533	17.560	18	0	94	2	23	0
ABRIL	69.775	17.653	5	0	79	0	17	0
MAIO	49.920	10.546	8	0	54	0	4	0
JUNHO	12.032	2.285	3	0	25	0	3	0
JULHO	0	0	0	0	0	0	0	0
AGOSTO	0	0	0	0	0	0	0	0
SETEMBRO	0	0	0	0	0	0	0	0
OUTUBRO	0	0	0	0	0	0	0	0
NOVEMBRO	0	0	0	0	0	0	0	0
DEZEMBRO	0	0	0	0	0	0	0	0
<b>Total</b>	<b>264956</b>	<b>57652</b>	<b>50</b>	<b>0</b>	<b>381</b>	<b>6</b>	<b>92</b>	<b>0</b>

Fonte – dados provisórios até 27.06.2025

Dengue e Chikungunya - SINAN Online

Zika, Febre Amarela e Febre do Oropouche – SINAN Net

## 2 – CHIKUNGUNYA

Em 2016, foram confirmados 50 casos autóctones de Chikungunya em residentes no MSP; em 2017, 33 casos; em 2018, 34 casos; em 2019, dois casos e em 2020 somente um caso. Em 2021, houve confirmação de 68 casos autóctones. Em 2022, foram confirmados 15 casos autóctones de Chikungunya. Em 2023 foram confirmados 25 casos autóctones. Em 2024 foram confirmados 30 casos autóctones. Em 2025 foram confirmados 06 casos autóctone até o momento (Quadros 4 a 6).

Quadro 4 – Número de casos notificados (CN), confirmados autóctones (CCA) e confirmados importados (CCI) de **Chikungunya**, em residentes no município de São Paulo, segundo mês e ano de início de sintomas. MSP 2015 a 2025

MÊS	2015			2016			2017			2018			2019			2020			2021			2022			2023			2024			2025		
	CN	CCA	CCI	CN	CCA	CCI	CN	CCA	CCI	CN	CCA	CCI	CN	CCA	CCI	CN	CCA	CCI	CN	CCA	CCI	CN	CCA	CCI	CN	CCA	CCI	CN	CCA	CCI			
Janeiro	77	0	5	426	9	112	220	4	10	94	3	10	107	0	4	66	0	1	19	0	3	50	3	18	147	1	70	138	5	20	82	2	16
Fevereiro	107	0	0	571	14	97	120	3	12	63	4	3	77	1	1	50	0	1	32	1	4	41	0	12	96	5	21	252	13	9	47	2	4
Março	85	0	1	585	12	52	99	2	13	53	4	2	128	1	3	34	1	0	82	23	13	71	5	9	136	9	26	266	10	7	94	2	4
Abril	42	0	3	289	4	41	76	1	20	58	5	1	109	0	11	16	0	0	99	25	19	81	0	12	116	3	17	218	2	3	79	0	1
Maió	42	0	1	138	0	17	80	1	27	34	1	2	151	0	6	11	0	3	93	14	14	105	1	11	105	5	10	179	0	5	54	0	1
Junho	35	0	5	89	1	19	28	2	7	30	2	5	81	0	10	14	0	3	51	1	14	45	0	12	53	1	6	83	0	1	25	0	0
Julho	59	0	11	90	1	8	55	3	10	26	5	2	59	0	5	10	0	1	32	0	9	53	0	20	45	1	3	39	0	0	0	0	0
Agosto	19	0	11	65	0	1	43	3	3	33	3	3	36	0	4	16	0	3	27	0	2	30	1	10	33	0	2	37	0	1	0	0	0
Setembro	20	0	3	63	0	6	42	2	4	25	0	0	41	0	0	12	0	0	21	0	3	23	2	2	38	0	2	32	0	1	0	0	0
Outubro	25	0	12	73	4	4	55	5	3	30	4	1	54	0	0	10	0	1	24	1	3	27	1	0	42	0	1	31	0	2	0	0	0
Novembro	63	0	25	99	1	8	46	1	6	38	1	1	34	0	1	20	0	0	29	2	4	28	0	2	67	0	1	25	0	1	0	0	0
Dezembro	174	0	36	140	4	8	50	6	4	56	2	1	49	0	1	21	0	4	21	1	0	43	2	16	69	0	13	38	0	2	0	0	0
<b>Total</b>	<b>738</b>	<b>0</b>	<b>113</b>	<b>2628</b>	<b>50</b>	<b>373</b>	<b>914</b>	<b>33</b>	<b>119</b>	<b>540</b>	<b>34</b>	<b>31</b>	<b>926</b>	<b>2</b>	<b>46</b>	<b>280</b>	<b>1</b>	<b>17</b>	<b>530</b>	<b>68</b>	<b>88</b>	<b>597</b>	<b>15</b>	<b>124</b>	<b>947</b>	<b>25</b>	<b>172</b>	<b>1338</b>	<b>30</b>	<b>52</b>	<b>381</b>	<b>6</b>	<b>26</b>

Fonte – dados provisórios até 27.06.2025

2015: DVE/COVISA

2016: SINAN Net até SE 19 e SINAN Online após SE 19

2017 a 2025: SINAN Online

Quadro 5 – Casos confirmados autóctones de **Chikungunya**, em residentes no município de São Paulo, segundo Coordenadoria Regional de Saúde (CRS), Unidade de Vigilância em Saúde (UVIS), Distrito Administrativo (DA) de residência e ano de início de sintomas. MSP, 2016 – 2025. Continua...

CRS	UVIS	DA	2016	2017	2018	2019	2020	2021	2022	2023	2024	2025
CENTRO	Santa Cecília	BOM RETIRO	0	0	0	0	0	0	0	1	0	0
		CONSOLAÇÃO	0	0	0	0	0	0	0	0	0	0
	Sé	SANTA CECILIA	1	0	0	1	0	1	0	0	0	0
		BELA VISTA	0	0	0	0	0	0	0	0	0	0
		CAMBUÇI	0	0	0	0	0	0	0	0	0	0
		LIBERDADE	0	0	0	0	0	0	0	0	0	0
		REPÚBLICA	1	0	0	0	0	0	0	0	0	0
	SÉ	0	0	0	0	0	0	0	0	0	0	
LESTE	Cidade Tiradentes	CIDADE	0	1	0	0	0	2	0	0	0	0
	Ermelino Matarazzo	ERMELINO	0	0	0	0	0	0	0	2	0	0
		PONTE RASA	1	0	2	0	0	0	0	0	0	0
	Guaianases	GUAIANASES	0	1	0	0	0	0	4	2	1	0
		LAJEADO	0	1	1	0	0	2	0	0	0	0
	Itaim Paulista	ITAIM PAULISTA	0	2	0	0	0	0	0	0	0	0
		VILA CURUÇA	2	0	0	0	0	1	1	0	0	0
	Itaquera	CIDADE LIDER	0	0	0	0	0	0	0	0	0	0
		ITAQUERA	2	0	1	0	0	1	0	1	0	0
		JOSÉ BONIFÁCIO	0	0	1	0	0	0	0	0	0	0
		PARQUE DO CARMO	0	0	0	0	0	0	0	0	0	0
	São Mateus	IGUATEMI	0	0	0	0	0	0	0	0	0	0
		SÃO MATEUS	0	0	0	0	0	2	0	1	0	0
		SÃO RAFAEL	0	0	1	0	0	1	0	0	0	0
	São Miguel	JARDIM HELENA	0	0	0	0	0	0	1	0	0	0
SÃO MIGUEL		0	0	0	0	0	0	0	0	0	0	
VILA JACUI		1	0	0	1	0	0	1	0	0	0	
NORTE	Cachoeirinha	CACHOEIRINHA	0	2	0	0	2	0	0	4	1	
		CASA VERDE	0	0	0	0	0	0	0	0	0	
		LIMÃO	0	0	0	0	0	1	0	0	0	
	Freguesia do Ó/ Brasilândia	BRASILÂNDIA	0	0	0	0	0	0	0	3	2	0
		FREGUESIA DO O	0	1	0	0	0	0	0	0	1	0
	Jacanã	JACANÃ	0	0	1	0	0	0	0	3	0	1
		TREMembé	3	1	2	0	0	0	0	3	0	0
	Perus	ANHANGUERA	0	0	0	0	0	1	0	0	0	0
		PERUS	0	0	1	0	0	0	0	0	0	0
	Pirituba	JARAGUA	0	0	0	0	0	0	1	0	0	0
		PIRITUBA	1	1	0	0	0	0	1	0	0	0
		SÃO DOMINGOS	0	0	0	0	0	2	0	0	0	0
Santana	MANDAQUI	1	1	0	0	0	0	0	0	0	0	
	SANTANA	0	0	0	0	0	0	0	0	0	0	
	TUCURUVI	0	0	0	0	0	0	0	0	0	0	
Vila Maria	VILA GUILHERME	0	0	1	0	0	0	0	0	0	0	
	VILA MARIA	3	0	0	0	0	1	0	0	0	0	
	VILA MEDEIROS	1	0	0	0	0	0	0	0	1	0	

Quadro 5. Continuação. Casos confirmados autóctones de **Chikungunya**, em residentes no município de São Paulo, segundo Coordenadoria Regional de Saúde (CRS), Unidade de Vigilância em Saúde (UVIS), Distrito Administrativo (DA) de residência e ano de início de sintomas. MSP, 2016 – 2025

CRS	UVIS	DA	2016	2017	2018	2019	2020	2021	2022	2023	2024	2025
OESTE	Butantã	BUTANTA	0	2	0	0	0	1	0	0	0	0
		MORUMBI	0	0	0	0	0	0	0	0	0	0
		RAPOSO TAVARES	1	1	0	0	0	0	1	0	0	0
		RIO PEQUENO	1	1	2	0	0	0	1	0	0	0
	Lapa/ Pinheiros	VILA SONIA	1	4	1	0	0	0	1	0	0	0
		ALTO DE PINHEIROS	0	0	0	0	0	0	0	0	0	0
		BARRA FUNDA	0	0	1	0	0	0	0	0	0	0
		ITAIM BIBI	1	1	1	0	0	1	0	0	0	0
		JAGUARA	0	0	0	0	0	0	0	0	0	0
		JAGUARE	0	0	0	0	0	0	0	0	0	0
		JARDIM PAULISTA	2	2	0	0	0	0	0	0	0	0
		LAPA	1	0	1	0	0	0	0	0	0	0
		PERDIZES	0	1	0	0	0	0	0	0	0	1
		PINHEIROS	0	1	0	0	0	2	0	0	0	0
VILA LEOPOLDINA	0	0	0	0	0	0	0	0	0	0		
SUDESTE	Ipiranga	CURSINO	0	1	1	0	0	0	0	0	0	
		IPIRANGA	2	0	0	0	0	1	0	0	0	
		SACOMÃ	8	0	0	0	0	1	0	1	0	
	Mooca/ Aricanduva	AGUA RASA	0	0	0	0	0	0	0	0	0	
		ARICANDUVA	0	0	0	0	0	0	0	0	0	
		BELÉM	0	0	1	0	0	0	0	1	0	
		BRAS	1	0	1	0	0	0	0	0	0	
		CARRÃO	0	0	0	0	0	0	0	0	0	
		MOOCA	0	0	0	0	0	0	0	0	0	
		PARI	0	0	0	0	0	0	0	0	0	
		TATUAPÉ	0	0	0	0	0	0	0	0	0	
	VILA FORMOSA	0	0	0	0	0	0	0	0	0		
	Penha	ARTUR ALVIM	0	0	1	0	0	0	0	1	0	
		CANGAÍBA	1	0	0	0	0	0	1	0	1	
		PENHA	0	0	0	0	0	0	0	0	0	
	Vila Mariana/ Jabaquara	VILA MATILDE	0	0	0	0	0	0	0	1	0	
		JABAQUARA	0	0	2	0	0	0	0	0	0	
		MOEMA	0	0	0	0	0	0	0	0	0	
		SAUDE	0	1	2	0	0	0	1	0	0	
	Vila Prudente	VILA MARIANA	0	0	0	0	0	0	0	0	0	
SÃO LUCAS		1	0	0	0	0	0	0	0	0		
SAPOEMBA		2	2	0	0	0	1	0	1	0		
VILA PRUDENTE	0	0	1	0	0	7	0	0	0			
SUL	Campo Limpo	CAMPO LIMPO	0	0	1	0	0	31	1	1	0	
		CAPÃO REDONDO	0	0	0	0	0	1	0	0	0	
		VILA ANDRADE	0	0	0	0	0	1	0	0	0	
	Capela do Socorro	CIDADE DUTRA	1	0	1	0	0	0	0	0	18	
		GRAJAÚ	2	2	1	0	0	2	0	0	1	
		SOCORRO	0	0	0	0	0	0	0	0	0	
	M'Boi Mirim	JARDIM ANGELA	2	2	0	0	1	0	0	1	0	
		JARDIM SÃO LUIZ	2	1	3	0	0	0	0	1	0	
	Parelheiros	MARSILAC	0	0	0	0	0	0	0	0	0	
		PARELHEIROS	1	0	0	0	0	0	0	0	0	
	Santo Amaro/ Cidade Ademar	CAMPO BELO	2	0	0	0	0	0	0	0	0	
		CAMPO GRANDE	0	0	0	0	0	0	0	0	0	
		CIDADE ADEMAR	1	0	1	0	0	1	0	1	0	
PEDREIRA		0	0	0	0	0	0	0	0	0		
SANTO AMARO	0	0	1	0	0	1	0	0	0			
<b>TOTAL</b>		<b>50</b>	<b>33</b>	<b>34</b>	<b>2</b>	<b>1</b>	<b>68</b>	<b>15</b>	<b>25</b>	<b>30</b>	<b>6</b>	

Fonte – dados provisórios até 27.06.2025

2016: SINAN Net até SE 19 e SINAN Online após SE 19

2017 a 2025: SINAN Online

Quadro 6 – Número de casos confirmados autóctones (CCA) de **Chikungunya**, em residentes no município de São Paulo, segundo semana epidemiológica (SE) e ano de início de sintomas. MSP 2015 a 2025

SE	2015	2016	2017	2018	2019	2020	2021	2022	2023	2024	2025
1	0	4	0	2	0	0	0	0	1	1	0
2	0	2	0	1	0	0	0	0	0	0	2
3	0	1	1	0	0	0	0	3	0	1	0
4	0	2	2	0	0	0	0	0	0	1	0
5	0	1	1	0	0	0	0	0	0	4	0
6	0	5	1	1	0	1	1	0	1	5	0
7	0	2	2	1	0	0	0	0	1	5	0
8	0	5	0	1	1	0	0	0	2	1	0
9	0	4	1	1	1	0	1	1	6	0	1
10	0	4	0	2	0	0	5	1	1	5	0
11	0	0	1	0	0	0	5	1	3	2	0
12	0	4	0	0	0	0	7	1	0	2	0
13	0	1	1	2	0	0	7	1	0	1	2
14	0	1	0	2	0	0	6	0	1	0	1
15	0	1	0	1	0	0	10	0	0	0	0
16	0	1	0	2	0	0	1	0	2	2	0
17	0	1	0	0	0	0	5	0	0	0	0
18	0	0	0	0	0	0	3	1	1	0	0
19	0	0	0	1	0	0	3	0	2	0	0
20	0	0	1	0	0	0	4	0	1	0	0
21	0	0	0	0	0	0	2	0	1	0	0
22	0	1	0	0	0	0	3	0	0	0	0
23	0	0	0	0	0	0	0	0	0	0	0
24	0	0	0	2	0	0	0	0	0	0	0
25	0	0	2	0	0	0	0	0	0	0	0
<b>TOTAL até SE 25</b>	<b>0</b>	<b>40</b>	<b>13</b>	<b>19</b>	<b>2</b>	<b>1</b>	<b>63</b>	<b>9</b>	<b>23</b>	<b>30</b>	<b>6</b>

Fonte: dados provisórios até 27.06.2025

2016: SINAN Net até SE 19 e SINAN Online após SE 19

2017 a 2025: SINAN Online

Semana epidemiológica - <http://www.portalsinan.saude.gov.br/calendario-epidemiologico/43-institucional>



### 3 – DOENÇA AGUDA PELO ZIKA VÍRUS

Em 2016, foram confirmados os 10 primeiros casos autóctones de Zika, em residentes no MSP e em 2017, foram confirmados mais 3 casos. Não foi confirmado caso autóctone de Zika no MSP, em 2018, 2019, 2020, 2021, 2022, 2023, 2024 e 2025 até o momento (Quadro 7 a 9).

Quadro 7 – Número de casos notificados (CN) e confirmados autóctones (CCA) de **Doença Aguda pelo Zika Vírus**, em residentes no município de São Paulo, segundo mês e ano de início de sintomas. MSP, 2015 a 2025

MÊS	2015		2016		2017		2018		2019		2020		2021		2022		2023		2024		2025	
	CN	CCA	CN	CCA	CN	CCA	CN	CCA	CN	CCA	CN	CCA	CN	CCA	CN	CCA	CN	CCA	CN	CCA	CN	CCA
JANEIRO	0	0	83	1	47	0	38	0	33	0	18	0	2	0	2	0	10	0	9	0	8	0
FEVEREIRO	0	0	190	1	40	2	25	0	22	0	9	0	1	0	6	0	9	0	11	0	8	0
MARÇO	0	0	178	3	39	1	25	0	51	0	5	0	7	0	2	0	8	0	41	0	18	0
ABRIL	2	0	111	3	25	0	19	0	36	0	4	0	10	0	8	0	13	0	56	0	5	0
MAIO	3	0	60	1	25	0	9	0	52	0	4	0	9	0	4	0	12	0	57	0	8	0
JUNHO	5	0	41	0	8	0	10	0	25	0	6	0	5	0	2	0	5	0	19	0	3	0
JULHO	10	0	20	0	15	0	12	0	17	0	1	0	5	0	3	0	6	0	8	0	0	0
AGOSTO	2	0	27	0	12	0	7	0	12	0	6	0	2	0	6	0	2	0	9	0	0	0
SETEMBRO	2	0	15	1	7	0	12	0	13	0	4	0	3	0	3	0	6	0	6	0	0	0
OUTUBRO	3	0	16	0	17	0	17	0	11	0	3	0	3	0	7	0	3	0	5	0	0	0
NOVEMBRO	2	0	27	0	16	0	11	0	18	0	7	0	4	0	3	0	8	0	1	0	0	0
DEZEMBRO	26	0	36	0	17	0	21	0	8	0	1	0	0	0	7	0	8	0	1	0	0	0
<b>Total</b>	<b>55</b>	<b>0</b>	<b>804</b>	<b>10</b>	<b>268</b>	<b>3</b>	<b>206</b>	<b>0</b>	<b>298</b>	<b>0</b>	<b>68</b>	<b>0</b>	<b>51</b>	<b>0</b>	<b>53</b>	<b>0</b>	<b>90</b>	<b>0</b>	<b>223</b>	<b>0</b>	<b>50</b>	<b>0</b>

Fonte: dados provisórios até 27.06.2025

2015: DVE/COVISA

2016 a 2025: SINAN Net

Quadro 8 – Número de casos confirmados autóctones de **Doença Aguda pelo Zika Vírus**, em residentes no município de São Paulo, segundo Coordenadoria Regional de Saúde (CRS), Unidade de Vigilância em Saúde (UVIS) e Distrito Administrativo (DA) de residência e ano de início de sintomas. MSP, 2015 a 2025

CRS	UVIS	DA	2015	2016	2017	2018	2019	2020	2021	2022	2023	2024	2025
LESTE	CIDADE TIRADENTES	CIDADE TIRADENTES	0	1	0	0	0	0	0	0	0	0	0
	E.MATARAZZO	PONTE RASA	0	1	0	0	0	0	0	0	0	0	0
	SÃO MATEUS	SÃO RAFAEL	0	1	0	0	0	0	0	0	0	0	0
NORTE	FREGUESIA DO O	FREGUESIA DO O	0	1	0	0	0	0	0	0	0	0	0
	PIRITUBA	JARAGUA	0	1	1	0	0	0	0	0	0	0	0
SUDESTE	PENHA	ARTUR ALVIM	0	1	0	0	0	0	0	0	0	0	0
		VILA MATILDE	0	1	0	0	0	0	0	0	0	0	0
	MOOCA/ARICANDUVA	AGUA RASA	0	2	0	0	0	0	0	0	0	0	0
SUL	M'BOI MIRIM	JARDIM SÃO LUIZ	0	1	0	0	0	0	0	0	0	0	0
	SANTO AMARO/C ADEMAR	SANTO AMARO	0	0	2	0	0	0	0	0	0	0	0
<b>TOTAL</b>			<b>0</b>	<b>10</b>	<b>3</b>	<b>0</b>	<b>0</b>	<b>0</b>	<b>0</b>	<b>0</b>	<b>0</b>	<b>0</b>	<b>0</b>

Fonte SINAN Net: dados provisórios até 27.06.2025

Não houve confirmação de casos autóctones de Zika nos anos de 2015, 2018, 2019, 2020, 2021, 2022, 2023, 2024 e 2025

Quadro 9 – Número de casos confirmados autóctones (CCA) de **Zika**, em residentes no município de São Paulo, segundo semana epidemiológica (SE) e ano de início de sintomas. MSP 2015 a 2025

SE	2015	2016	2017	2018	2019	2020	2021	2022	2023	2024	2025
1	0	0	0	0	0	0	0	0	0	0	0
2	0	0	0	0	0	0	0	0	0	0	0
3	0	0	0	0	0	0	0	0	0	0	0
4	0	1	0	0	0	0	0	0	0	0	0
5	0	0	0	0	0	0	0	0	0	0	0
6	0	0	2	0	0	0	0	0	0	0	0
7	0	1	0	0	0	0	0	0	0	0	0
8	0	0	0	0	0	0	0	0	0	0	0
9	0	1	1	0	0	0	0	0	0	0	0
10	0	2	0	0	0	0	0	0	0	0	0
11	0	0	0	0	0	0	0	0	0	0	0
12	0	0	0	0	0	0	0	0	0	0	0
13	0	0	0	0	0	0	0	0	0	0	0
14	0	0	0	0	0	0	0	0	0	0	0
15	0	1	0	0	0	0	0	0	0	0	0
16	0	0	0	0	0	0	0	0	0	0	0
17	0	2	0	0	0	0	0	0	0	0	0
18	0	0	0	0	0	0	0	0	0	0	0
19	0	0	0	0	0	0	0	0	0	0	0
20	0	1	0	0	0	0	0	0	0	0	0
21	0	0	0	0	0	0	0	0	0	0	0
22	0	0	0	0	0	0	0	0	0	0	0
23	0	0	0	0	0	0	0	0	0	0	0
24	0	0	0	0	0	0	0	0	0	0	0
25	0	0	0	0	0	0	0	0	0	0	0
<b>TOTAL até SE 25</b>	<b>0</b>	<b>9</b>	<b>3</b>	<b>0</b>	<b>0</b>	<b>0</b>	<b>0</b>	<b>0</b>	<b>0</b>	<b>0</b>	<b>0</b>

Fonte SINAN Net: dados provisórios até 27.06.2025

Não houve confirmação de casos autóctones de Zika nos anos de 2015, 2018, 2019, 2020, 2021, 2022, 2023, 2024 e 2025

Semana epidemiológica - <http://www.portalsinan.saude.gov.br/calendario-epidemiologico/43-institucional>

## 4 – DENGUE

Quadro 10 – Número (Nº) de casos confirmados e coeficiente de incidência por 100.000 habitantes (INC) de **Dengue**, em residentes no município de São Paulo, segundo Coordenadoria Regional de Saúde (CRS), Unidade de Vigilância em Saúde (UVIS), Distrito Administrativo (DA) de residência e ano de início de sintomas. MSP, 2015 - 2025. Continua...

CRS	UVIS	DA	2015		2016		2017		2018		2019		2020		2021		2022		2023		2024		2025		
			Nº	INC	Nº	INC	Nº	INC	Nº	INC	Nº	INC	Nº	INC	Nº	INC	Nº	INC	Nº	INC	Nº	INC	Nº	INC	
CENTRO	Santa Cecília	BOM RETIRO	301	818,6	100	281,2	2	5,3	1	2,6	34	88,4	5	12,9	14	35,7	21,0	53,1	37	92,8	1551	3891,5	93	233,3	
		CONSOLAÇÃO	92	160,1	31	54,0	6	10,4	8	13,9	50	87,1	9	15,7	21	36,7	66,0	115,4	52	91,1	861	1508,5	153	268,1	
	Sé	SANTA CECÍLIA	255	293,9	75	87,7	2	2,3	6	6,8	100	113,4	16	18,1	96	108,3	74,0	83,4	129	145,3	2242	2524,9	260	292,8	
		BELA VISTA	181	252,5	120	169,6	5	6,9	9	12,4	73	100,1	8	10,9	24	32,7	76,0	103,5	67	91,1	1259	1712,7	189	257,1	
		CAMBUCI	388	991,5	39	102,0	3	7,5	2	5,0	42	104,1	6	14,8	41	100,4	46,0	112,2	41	99,5	1108	2689,9	116	281,6	
		LIBERDADE	261	366,0	100	142,0	10	13,8	4	5,5	57	78,6	12	16,5	15	20,6	50,0	68,5	66	90,2	1276	1743,9	192	262,4	
		REPÚBLICA	79	131,5	105	178,6	6	9,8	3	4,9	38	61,8	7	11,3	8	12,9	32,0	51,5	43	69,1	920	1479,0	141	226,7	
		SÉ	92	362,8	71	288,0	4	15,3	2	7,6	25	94,6	3	11,2	4	14,9	13,0	48,0	60	220,3	510	1872,2	81	297,3	
		Cidade Tiradentes	CIDADE TIRADENTES	1495	669,7	311	147,0	16	6,9	12	5,2	175	75,1	14	5,9	258	108,5	151,0	62,9	167	68,9	16225	6693,3	1125	464,1
		Ermelino Matarazzo	ERMELINO	1131	971,1	125	108,4	11	9,3	4	3,4	153	129,4	30	25,3	123	103,3	156,0	130,6	272	226,9	9640	8041,9	242	201,9
LESTE	Guaianases	PONTE RASA	906	988,9	94	101,6	8	8,8	3	3,3	112	124,2	33	36,8	46	51,4	71,0	79,4	154	172,7	6686	7498,9	226	253,4	
		GUAIANASES	686	643,9	281	266,3	7	6,5	5	4,6	139	127,4	11	10,0	110	99,7	207,0	186,5	175	156,8	10623	9516,4	476	426,4	
	Itaim Paulista	LAJEADO	1607	949,7	1351	807,5	13	7,5	2	1,2	242	139,5	20	11,5	122	69,5	263,0	148,8	134	75,4	12852	7227,2	349	196,3	
		ITAIM PAULISTA	843	367,8	362	159,4	9	3,9	13	5,6	250	106,9	25	10,6	65	27,5	232,0	97,8	291	122,0	24108	10109,1	613	257,0	
	Itaquera	VILA CURUÇA	1055	699,5	314	209,2	11	7,2	4	2,6	258	168,7	30	19,5	79	51,2	109,0	70,4	134	86,2	14714	9464,6	445	286,2	
		CIDADE LIDER	1000	762,5	236	182,5	3	2,2	2	1,5	240	178,5	22	16,3	56	41,2	108,0	79,1	145	105,6	9194	6697,4	425	309,6	
		ITAQUERA	3164	1520,8	641	310,0	18	8,6	8	3,8	288	136,6	29	13,7	275	129,6	256,0	120,3	534	250,1	20420	9563,0	668	312,8	
		JOSÉ BONIFÁCIO	437	333,3	162	126,3	2	1,5	4	3,0	206	152,1	10	7,3	69	50,2	62,0	44,8	63	45,3	5740	4126,7	388	278,9	
		PARQUE DO CARMO	972	1386,8	227	327,3	5	7,0	1	1,4	85	119,0	10	13,9	51	70,8	64,0	88,5	42	57,8	5280	7270,2	182	250,6	
		IGUATEMI	306	220,3	81	60,4	3	2,1	3	2,1	115	78,0	9	6,0	83	54,8	45,0	29,3	77	49,6	8281	5330,4	578	372,1	
São Mateus	SÃO MATEUS	538	347,4	190	122,6	10	6,4	3	1,9	224	144,2	16	10,3	61	39,2	88,0	56,4	70	44,8	10593	6773,1	675	431,6		
	SÃO RAFAEL	234	153,9	84	56,5	6	3,8	4	2,6	156	98,6	15	9,4	50	31,0	226,0	139,2	91	55,6	9098	5555,7	696	425,0		
São Miguel	JARDIM HELENA	1228	914,1	126	93,6	1	0,7	3	2,2	75	55,4	9	6,6	87	63,9	78,0	57,1	95	72,3	9544	6970,1	768	560,9		
	SÃO MIGUEL	1316	1460,5	210	231,0	3	3,4	2	2,2	154	172,3	44	49,3	108	121,3	65,0	73,1	207	233,3	12907	14548,3	313	352,8		
NORTE	Cachoeirinha	VILA JACUI	961	668,1	318	222,0	6	4,1	0	0,0	369	253,7	30	20,6	103	70,4	100,0	68,2	279	189,6	13767	9354,7	329	223,6	
		CACHOEIRINHA	2096	1449,3	88	61,0	22	15,1	14	9,6	303	207,5	28	19,1	417	283,9	276,0	187,3	266	179,9	10219	6913,1	1170	791,5	
	Freguesia do Ó/Brasília	CASA VERDE	1208	1404,6	52	60,6	4	4,7	6	7,0	223	259,3	15	17,4	40	46,5	74,0	86,1	161	187,5	5085	5921,7	804	936,3	
		LIMÃO	1100	1385,1	54	67,7	1	1,3	7	8,8	90	113,0	11	13,8	49	61,5	72,0	90,4	124	155,6	3958	4967,0	552	692,7	
	Jacanã	BRASILÂNDIA	9974	3646,7	169	62,6	21	7,5	16	5,7	564	201,2	71	25,2	318	112,1	313,0	109,7	360	125,4	15632	5446,1	2801	975,8	
		FREGUESIA DO O	2616	1852,0	179	126,3	11	7,8	6	4,3	354	252,3	44	31,4	86	61,4	123,0	87,9	265	189,6	8751	6262,5	1245	891,0	
	Perus	JACANÃ	1273	1333,9	64	67,3	9	9,4	5	5,2	284	296,0	29	30,2	203	211,1	95,0	98,7	218	226,1	8066	8366,2	393	407,6	
		TREMEMBÉ	1202	568,9	135	65,7	58	26,5	10	4,6	410	185,5	90	40,3	183	81,1	212,0	93,2	613	267,1	14536	6334,7	822	358,2	
	Pirituba	ANHANGUERA	619	810,8	69	96,0	0	0,0	0	0,0	88	106,1	5	5,9	30	34,9	129,0	147,7	221	249,2	5485	6185,4	340	383,4	
		PERUS	880	1038,1	25	30,2	12	13,7	3	3,4	44	49,8	12	13,4	40	44,4	72,0	79,2	79	86,1	7556	8237,8	883	962,7	
	Santana	JARAGUA	2752	1375,5	104	53,7	7	3,4	6	2,9	275	130,8	19	8,9	148	68,9	89,0	41,1	208	95,1	10326	4719,5	833	380,7	
		PIRITUBA	2459	1448,7	112	66,3	8	4,7	5	2,9	382	223,5	34	19,9	83	48,4	269,0	156,9	232	135,2	10121	5898,5	1270	740,2	
	Vila Maria	SÃO DOMINGOS	396	462,3	70	82,0	7	8,1	6	7,0	592	686,3	15	17,4	27	31,2	88,0	101,6	164	189,2	6684	7709,1	698	805,0	
		MANDAQUI	701	644,8	69	63,7	8	7,3	6	5,5	258	236,4	20	18,3	41	37,5	131,0	119,8	206	188,3	3999	3655,9	471	430,6	
	Vila Medeiros	SANTANA	882	762,8	89	76,1	6	5,3	3	2,6	148	130,1	14	12,4	46	40,8	125,0	111,5	342	306,7	3975	3565,3	493	442,2	
		TUCURUVI	384	393,5	74	75,6	7	7,2	12	12,4	128	132,5	22	22,8	50	52,0	118,0	123,2	247	258,7	5086	5327,1	486	509,0	
	Vila Medeiros	VILA GUILHERME	366	654,7	62	112,2	1	1,8	2	3,5	73	128,4	10	17,5	28	48,9	99,0	172,6	225	391,4	2531	4403,2	204	354,9	
		VILA MARIA	2240	1973,1	205	180,6	8	7,0	8	7,0	298	261,6	32	28,1	88	77,1	178,0	156,0	370	324,0	7688	6732,9	310	271,5	
	Vila Medeiros	VILA MEDEIROS	2576	2043,5	72	56,4	16	12,9	5	4,0	154	124,2	31	25,1	106	86,1	89,0	72,5	300	244,9	8375	6837,7	436	356,0	

Quadro 10. Continuação – Número (Nº) de casos confirmados e coeficiente de incidência por 100.000 habitantes (INC) de **Dengue**, em residentes no município de São Paulo, segundo Coordenadoria Regional de Saúde (CRS), Unidade de Vigilância em Saúde (UVIS), Distrito Administrativo (DA) de residência e ano de início de sintomas. MSP, 2015 – 2025

CRS	UVIS	DA	2015		2016		2017		2018		2019		2020		2021		2022		2023		2024		2025		
			Nº	INC	Nº	INC	Nº	INC	Nº	INC	Nº	INC	Nº	INC	Nº	INC	Nº	INC	Nº	INC	Nº	INC	Nº	INC	
OESTE	Butantã	BUTANTA	483	891,8	83	153,2	1	1,9	4	7,4	109	202,2	21	39,0	44	81,9	70,0	130,7	91	170,3	3304	6184,5	381	713,2	
		MORUMBI	132	261,7	24	49,0	0	0,0	4	7,7	48	91,6	13	24,6	20	37,5	55,0	102,5	54	100,0	1631	3020,0	163	300,0	
		RAPOSO TAVARES	2911	2799,4	93	90,8	6	5,7	7	6,6	254	238,0	19	17,7	127	117,6	233,0	214,7	98	89,9	4735	4342,0	1074	984,9	
		RIO PEQUENO	2447	2016,7	167	139,0	7	5,7	4	3,3	306	248,3	22	17,8	81	65,3	86,0	69,2	182	146,0	5207	4176,6	1374	1102,1	
		VILA SONIA	737	635,6	140	124,1	8	6,7	8	6,7	222	184,2	18	14,8	94	76,8	92,0	74,6	132	106,4	5590	4505,4	581	468,3	
	Lapa/ Pinheiros	ALTO DE PINHEIROS	107	254,1	125	294,0	7	16,9	4	9,7	40	97,1	10	24,4	21	51,6	112,0	276,9	65	161,7	2149	5345,9	212	527,4	
		BARRA FUNDA	108	710,5	16	107,6	3	19,1	1	6,4	25	157,0	5	31,0	50	306,0	39,0	235,3	50	297,5	879	5229,7	104	618,8	
		ITAIM BIBI	380	397,7	82	86,9	8	8,3	7	7,2	73	75,3	18	18,5	46	47,3	226,0	232,4	140	143,9	2485	2554,7	433	445,2	
		JAGUARA	252	1032,8	36	146,3	0	0,0	3	12,4	72	299,5	4	16,7	11	46,1	52,0	218,3	156	656,6	3780	15909,8	199	837,6	
		JAGUARE	455	862,6	37	71,8	1	1,8	3	5,5	65	118,8	10	18,1	17	30,6	51,0	91,2	46	81,7	1863	3309,5	338	600,4	
		JARDIM PAULISTA	186	206,6	75	83,8	11	12,2	6	6,6	58	64,0	17	18,7	24	26,5	88,0	97,3	105	116,3	1463	1620,5	296	327,9	
		LAPA	563	841,7	52	78,3	7	10,4	7	10,4	121	180,3	23	34,2	37	55,2	121,0	180,6	152	227,2	4396	6570,1	484	723,4	
		PERDIZES	413	363,6	94	83,5	5	4,4	5	4,4	170	148,4	23	20,0	37	32,2	136,0	118,6	235	204,9	3964	3456,9	467	407,3	
		PINHEIROS	243	369,1	77	117,3	8	12,1	1	1,5	79	119,9	13	19,7	35	53,2	99,0	150,8	139	212,2	2080	3175,1	366	558,7	
		VILA LEOPOLDINA	236	550,4	28	67,6	1	2,3	5	11,3	28	62,7	4	8,9	14	30,9	33,0	72,3	77	167,6	2141	4659,2	218	474,4	
		CURSINO	504	450,8	324	289,8	3	2,7	10	8,9	171	150,9	28	24,6	90	79,0	226,0	198,0	96	84,0	3759	3287,7	373	326,2	
		IPIRANGA	602	548,2	131	119,3	7	6,3	6	5,4	134	119,9	16	14,3	47	41,8	226,0	200,3	131	115,0	4031	3562,3	412	364,1	
		SACOMÃ	1231	479,9	361	140,7	9	3,5	15	5,8	330	125,9	28	10,6	131	49,5	355,0	133,6	162	60,7	9223	3456,7	776	290,8	
		Mooca/ Aricanduva	AGUA RASA	565	672,9	44	52,4	5	6,0	3	3,6	69	83,3	13	15,7	28	34,0	131,0	159,8	70	85,7	4193	5134,5	185	226,5
			ARICANDUVA	1061	1213,4	74	84,6	9	10,4	1	1,2	705	818,0	4	4,7	29	33,8	68,0	79,4	68	79,5	4042	4727,3	301	352,0
BELEM	429		904,8	134	282,6	16	33,0	19	39,2	43	88,0	15	30,5	14	28,3	22,0	44,3	67	134,3	2191	4392,9	164	328,8		
BRAS	235		748,5	56	178,4	5	15,4	2	6,2	37	113,1	7	21,2	5	15,0	14,0	41,8	46	136,2	1221	3615,6	71	210,2		
CARRÃO	840		994,8	151	178,8	4	4,7	4	4,7	252	297,1	17	20,0	26	30,6	75,0	88,4	62	73,1	3285	3871,4	193	227,5		
MOOCA	806		1024,7	90	114,4	4	5,0	7	8,8	59	73,8	12	14,9	26	32,3	62,0	76,9	55	68,1	2626	3251,4	222	274,9		
PARI	389		2127,8	53	289,9	0	0,0	0	0,0	24	126,9	5	26,2	2	10,4	11,0	56,9	40	205,6	928	4771,0	28	144,0		
TATUAPÉ	663		702,8	134	142,0	8	8,4	9	9,4	91	95,1	14	14,6	35	36,4	60,0	62,3	94	97,6	2790	2895,8	196	203,4		
VILA FORMOSA	755		798,1	72	76,1	3	3,2	5	5,3	389	412,9	11	11,7	26	27,7	108,0	115,1	63	67,3	3988	4258,2	172	183,7		
ARTUR ALVIM	739		720,4	272	265,2	8	7,9	3	3,0	141	139,8	61	60,7	45	45,0	97,0	97,4	138	139,1	5979	6027,5	282	284,3		
Penha	CANGAIBA	1760	1283,2	479	349,2	7	5,1	7	5,1	199	144,3	46	33,3	49	35,4	93,0	67,2	282	203,4	9708	7001,7	395	284,9		
	PENHA	1790	1390,0	912	708,2	11	8,5	7	5,4	229	177,5	66	51,1	41	31,8	106,0	82,2	386	299,3	8646	6703,1	350	271,3		
	VILA MATILDE	953	904,0	357	338,6	7	6,6	2	1,9	206	195,2	29	27,5	66	62,5	299,0	283,5	132	125,2	5687	5396,1	351	333,0		
	JABAQUARA	2901	1280,0	222	97,9	10	4,4	7	3,1	166	72,5	21	9,2	203	88,4	121,0	52,6	105	45,6	9491	4120,3	1389	603,0		
	MOEMA	176	201,8	44	50,5	6	6,8	4	4,5	52	58,5	17	19,0	29	32,4	91,0	101,5	70	78,0	1536	1710,8	232	258,4		
Vila Mariana/ Jabaquara	SAÚDE	458	344,1	127	95,4	5	3,7	5	3,7	114	85,1	21	15,7	77	57,4	170,0	126,9	129	96,4	2812	2101,7	418	312,4		
	VILA MARIANA	410	311,4	76	57,7	8	6,1	10	7,6	79	59,8	22	16,6	48	36,4	120,0	91,0	138	104,8	3450	2621,1	481	365,4		
	SÃO LUCAS	375	262,4	120	84,0	8	5,6	8	5,6	87	60,9	17	11,9	39	27,3	109,0	76,3	125	87,6	8099	5673,8	315	220,7		
Vila Prudente	SAPOEMBA	584	203,3	337	117,3	16	5,5	8	2,8	355	122,7	21	7,2	137	47,2	185,0	63,6	172	59,0	13440	4607,7	670	229,7		
	VILA PRUDENTE	822	786,1	125	119,5	3	2,9	4	3,8	52	49,7	11	10,5	64	61,2	91,0	87,0	85	81,4	5010	4795,7	281	269,0		
SUL	Campo Limpo	CAMPO LIMPO	2324	1053,2	277	127,7	26	11,5	12	5,3	338	148,7	24	10,5	112	48,6	248,0	107,1	212	91,0	12777	5482,3	1200	514,9	
		CAPO REDONDO	1887	667,0	463	167,1	24	8,2	26	8,9	510	173,7	32	10,8	224	75,0	237,0	78,8	201	66,3	19701	6499,6	2834	935,0	
		VILA ANDRADE	637	432,0	48	34,6	13	8,3	5	3,2	105	65,6	23	14,1	35	21,1	103,0	61,1	124	72,5	4091	2391,0	499	291,6	
	Capela do Socorro	CIDADE DUTRA	452	227,2	99	50,0	8	4,0	5	2,5	106	52,4	22	10,8	66	32,4	97,0	47,4	105	51,2	6224	3034,5	908	442,7	
		GRAJAU	1640	436,8	240	65,0	14	3,6	13	3,4	297	76,7	22	5,6	109	27,8	109,0	27,6	152	38,2	14023	3523,0	2317	582,1	
	M'Boi Mirim	SOCORRO	209	567,3	11	29,6	2	5,5	2	5,5	10	27,6	13	36,1	25	69,7	20,0	56,0	46	129,4	1278	3595,3	134	377,0	
		JARDIM ANGELA	4314	1358,1	236	76,5	45	13,6	28	8,5	542	162,2	53	15,7	224	65,5	354,0	102,5	235	67,3	18672	5346,9	3982	1140,3	
	Parelheiros	JARDIM SÃO LUIZ	1391	494,2	400	145,0	42	14,5	12	4,2	308	105,8	65	22,1	294	99,4	399,0	134,0	162	54,0	13150	4385,2	1914	638,3	
		MARSILAC	1	12,1	1	12,1	0	0,0	1	11,9	2	23,8	0	0,0	3	35,4	1,0	11,8	3	35,1	227	2659,3	72	843,5	
	Santo Amaro/ Cidade Ademar	PARELHEIROS	217	152,2	80	58,0	16	10,7	6	4,0	66	43,6	12	7,8	38	24,4	65,0	41,3	86	54,0	5724	3594,0	1128	708,2	
		CAMPO BELO	385	593,9	114	174,8	3	4,7	6	9,3	43	67,2	16	25,1	41	64,6	133,0	210,5	66	104,9	1608	2556,7	439	698,0	
		CAMPO GRANDE	289	277,2	207	201,4	6	5,7	4	3,8	56	52,7	23	21,6	45	42,0	125,0	116,4	113	105,0	2333	2167,0	358	332,5	
		CIDADE ADEMAR	4414	1593,1	370	135,6	19	6,7	11	3,9	353	124,3	42	14,7	185	64,4	277,0	96,0	191	65,8	12333	4250,7	1603	552,5	
		PEDREIRA	1639	1072,3	386	258,5	25	15,9	7	4,4	190	119,3	13												

Quadro 11 – Número de casos notificados (CN) e confirmados (CC) de **Dengue**, em residentes no município de São Paulo, segundo mês e ano de início de sintomas. MSP, 2015 a 2025

MÊS	2015 <sup>1</sup>		2016		2017		2018		2019		2020		2021		2022		2023		2024		2025	
	CN	CC	CN	CC	CN	CC	CN	CC	CN	CC	CN	CC	CN	CC	CN	CC	CN	CC	CN	CC	CN	CC
JANEIRO	2184	1076	7812	1252	2512	156	2237	96	1738	267	2.490	378	968	116	1402	238	3.714	550	24.072	8604	20.590	3282
FEVEREIRO	11057	6769	16035	3125	2835	168	1674	75	2690	627	3.147	525	1.543	359	1275	291	5.216	791	117.397	39136	44.106	6326
MARÇO	45384	29929	22399	4487	2225	160	1230	74	6278	2297	2.620	464	2.984	1118	3464	1380	9.975	2297	271.157	138990	68.533	17560
ABRIL	55228	43188	11693	4857	1308	87	918	72	12284	5762	2.072	296	6.606	3217	9625	4335	11.411	3895	335.999	201280	69.775	17653
MAIO	22867	19136	4332	2128	889	51	724	63	14690	5642	1.441	141	4.693	1677	12508	4048	11.197	3035	300.610	183550	49.920	10546
JUNHO	3432	2361	1033	190	579	30	467	32	5693	1552	891	60	2.058	494	4965	585	4.761	920	103.450	41977	12.032	2285
JULHO	906	223	647	51	466	35	374	37	2047	433	612	35	1.042	122	2636	318	2.678	367	30.926	8160	0	0
AGOSTO	602	101	637	32	514	30	320	18	1199	116	388	18	872	69	1477	129	2.560	319	15.510	2596	0	0
SETEMBRO	531	54	643	28	729	21	371	19	1059	59	463	26	719	59	1233	102	2.748	324	14.019	1744	0	0
OUTUBRO	748	57	878	38	981	47	441	26	1071	59	369	28	617	53	1898	174	3.143	354	10.194	1149	0	0
NOVEMBRO	1247	80	1196	48	1019	47	548	27	969	57	483	28	824	57	1403	129	3.161	418	8.981	1001	0	0
DEZEMBRO	2595	212	1125	47	827	34	788	47	1278	95	561	27	1.310	106	1809	191	3.881	782	9.150	1216	0	0
<b>Total</b>	<b>146781</b>	<b>103186</b>	<b>68430</b>	<b>16283</b>	<b>14884</b>	<b>866</b>	<b>10092</b>	<b>586</b>	<b>50996</b>	<b>16966</b>	<b>15537</b>	<b>2026</b>	<b>24236</b>	<b>7447</b>	<b>43695</b>	<b>11920</b>	<b>64445</b>	<b>14052</b>	<b>1241465</b>	<b>629403</b>	<b>264956</b>	<b>57652</b>

Fonte - dados provisórios até 27.06.2025

2025 a 2018: SINAN Online

2017: SISDEN até SE 13; SINAN Online a partir da SE 14

2016: SISDEN até SE 26; SINAN Online a partir da SE 27

2015: SINAN Online: até SE 11 e a partir da SE 26; SISDENCHIK: SE 12 até 25

1 - Valor corresponde à soma dos casos autóctones (100438), importados (1232) e não classificados (1425). Nos anos seguintes essa classificação foi extinta.

Quadro 12 – Número de casos confirmados de **Dengue**, em residentes no município de São Paulo, segundo semana epidemiológica (SE) e ano de início de sintomas. MSP 2015 a 2025

SE	2015	2016	2017	2018	2019	2020	2021	2022	2023	2024	2025
1	145	269	31	18	47	46	21	57	127	1019	408
2	158	274	32	23	40	82	15	37	110	1252	671
3	320	321	35	26	61	73	28	58	112	1847	631
4	452	336	43	25	79	78	45	62	132	2844	801
5	872	504	35	20	97	111	69	47	167	3862	934
6	1016	664	43	19	109	120	69	64	161	6109	1113
7	1831	814	45	24	139	145	107	61	189	9004	1478
8	3050	900	44	15	195	129	102	100	225	12024	1802
9	4523	1087	33	16	245	119	143	151	303	15369	2155
10	6177	924	42	18	332	147	150	261	371	20622	3041
11	7756	1085	41	12	484	118	248	277	465	26607	3710
12	8203	1038	37	13	592	65	352	399	629	40176	4407
13	8552	981	28	22	685	96	601	527	811	40973	4605
14	11050	1072	13	17	910	72	812	707	883	42940	4734
15	10217	993	21	15	1155	86	770	929	964	50465	4211
16	9831	1102	26	14	1310	65	779	1206	892	49063	3996
17	9403	1357	21	20	1724	69	609	1291	858	44895	4299
18	7248	988	14	21	1733	57	535	1571	907	48235	3457
19	4691	493	14	14	1578	47	432	1226	914	52456	2986
20	2649	351	6	21	1335	41	299	706	738	48066	2459
21	1788	225	10	8	1098	16	229	420	410	34794	1963
22	1213	140	12	6	767	21	215	268	350	21605	1506
23	742	54	3	7	519	16	174	167	259	12223	1138
24	380	32	10	9	311	18	95	136	251	11286	687
25	173	18	8	2	295	18	56	74	158	9370	380
26	91	21	6	13	299	7	46	89	123	5990	80
<b>TOTAL até SE 26</b>	<b>102531</b>	<b>16043</b>	<b>653</b>	<b>418</b>	<b>16139</b>	<b>1862</b>	<b>7001</b>	<b>10891</b>	<b>11509</b>	<b>613096</b>	<b>57652</b>

Fonte - dados provisórios até 27.06.2025

2025 a 2018: SINAN Online

2017: SISDEN até SE 13; SINAN Online a partir da SE 14

2016: SISDEN até SE 26; SINAN Online a partir da SE 27

2015: SINAN Online: até SE 11 e a partir da SE 26; SISDENCHIK: SE 12 até 25

1 - Valor corresponde à soma dos casos autóctones (100438), importados (1232) e não classificados (1425). Nos anos seguintes essa classificação foi extinta. Semana epidemiológica - <http://www.portalsinan.saude.gov.br/calendario-epidemiologico/43-institucional>

\*SE 26 dados parciais

## 5 – FEBRE AMARELA (FA)

No MSP, os últimos registros de casos importados (adquiridos fora do município) de Febre Amarela Silvestre (FAS) haviam ocorrido em 2008. No entanto, em dezembro de 2016, houve confirmação de caso importado de Minas Gerais, em residente no MSP.

Em 12 de setembro de 2017, o MSP iniciou a vacinação cautelar no DA Anhanguera, tendo em vista, que pela avaliação dos corredores ecológicos de deslocamento do vírus no Estado de São Paulo, havia possibilidade de entrada do vírus no MSP por esse DA. Os primeiros Primatas Não Humanos (PNH) infectados pelo vírus da FA no MSP, foram confirmados no Horto Florestal (DA Mandaqui) e no Parque Anhanguera (DA Anhanguera) em 19/10/2017 e 24/10/2017, respectivamente. Foi iniciada a vacinação na região imediatamente. A partir de dezembro de 2017 ocorreu a confirmação de casos de FA importados em residentes no MSP e em janeiro de 2018 ocorreram os primeiros casos autóctones (adquiridos no MSP), na região norte, em áreas de mata. Em 2019 e 2020, não houve notificação de casos autóctones no MSP. Em 2019, houve três casos importados e em 2020, somente um caso importado. Nos anos de 2021, 2022, 2023 e 2024 não foram confirmados casos de FA em humanos no MSP. Em 2025 foram confirmados quatro casos importados de FA. Desde 2020 não são confirmados casos de FA em PNH no MSP. A vacina de FA é disponibilizada em todas as unidades básicas de saúde do MSP, desde 19/03/2018. Os casos humanos notificados e confirmados para FA no MSP constam nos quadros 13 a 17. Os dados sobre PNH notificados e confirmados para FA no MSP constam nos Quadros 18 e 19 e na Figura 1.

Quadro 13 – Número de **casos humanos** notificados suspeitos de **Febre Amarela**, em residentes no município de São Paulo (MSP), segundo classificação e ano de início dos sintomas. MSP, 2017 a 2025

Classificação	2017	2018	2019	2020	2021	2022	2023	2024	2025	Total
Confirmados	Autóctones	0	14	0	0	0	0	0	0	14
	Importados	31	106	3	1	0	0	0	4	145
Descartados	223	1018	183	59	40	68	60	48	87	1786
Em Investigação	0	0	0	0	0	0	2	0	1	3
<b>Total</b>	<b>254</b>	<b>1138</b>	<b>186</b>	<b>60</b>	<b>40</b>	<b>68</b>	<b>62</b>	<b>48</b>	<b>92</b>	<b>1948</b>

Fonte: SINANNET, Dados provisórios até 27.06.2025

Quadro 14 – Número de **casos humanos** confirmados importados e autóctones, óbitos e letalidade de **Febre Amarela**, em residentes do município de São Paulo, segundo ano de início de sintomas. MSP, 2017 a 2025

ANO	Casos importados			Casos autóctones			Total		
	Nº de casos	Nº de óbitos	Letalidade (%)	Nº de casos	Nº de óbitos	Letalidade (%)	Nº de casos	Nº de óbitos	Letalidade (%)
2017	31	14	45,2	0	0	0,0	31	14	45,2
2018	106	22	20,8	14	6	42,9	120	28	23,3
2019	3	1	33,3	0	0	0,0	3	1	33,3
2020	1	0	0,0	0	0	0,0	1	0	0,0
2021	0	0	0,0	0	0	0,0	0	0	0,0
2022	0	0	0,0	0	0	0,0	0	0	0,0
2023	0	0	0,0	0	0	0,0	0	0	0,0
2024	0	0	0,0	0	0	0,0	0	0	0,0
2025	4	0	0,0	0	0	0,0	4	0	0,0
<b>Total</b>	<b>145</b>	<b>37</b>	<b>99,2</b>	<b>14</b>	<b>6</b>	<b>42,9</b>	<b>159</b>	<b>43</b>	<b>27,0</b>

Fonte: SINANNET, Dados provisórios até 27.06.2025

Quadro 15 – Número de **casos humanos** confirmados autóctones (CCA) e óbitos de **Febre Amarela**, em residentes no município de São Paulo, segundo Coordenadoria Regional de Saúde (CRS) e Distrito Administrativo (DA). MSP, 2018

CRS	Distrito Administrativo	CCA	Óbitos
NORTE	Cachoeirinha	2	0
	Jaraguá	1	0
	Mandaqui	3	2
	Santana	1	0
	Tremembé	2	0
	Tucuruvi	1	1
	<b>TOTAL NORTE</b>	<b>10</b>	<b>3</b>
SUL	Parelheiros	1	1
	<b>TOTAL SUL</b>	<b>1</b>	<b>1</b>
<b>INDETERMINADO</b>		<b>3</b>	<b>2</b>
<b>TOTAL</b>		<b>14</b>	<b>6</b>

Fonte: SINANNET, Dados provisórios até 27.06.2025

Não houve confirmação de casos autóctones de FA nos anos de 2017, 2019, 2020, 2021, 2022, 2023, 2024 e 2025

Quadro 16 – Número de **casos humanos** notificados (CN) e confirmados autóctones (CCA) de **Febre Amarela**, em residentes do município de São Paulo, segundo mês e ano de início de sintomas. MSP, 2015 a 2025

MÊS	2015		2016		2017		2018		2019		2020		2021		2022		2023		2024		2025	
	CN	CCA	CN	CCA	CN	CCA	CN	CCA	CN	CCA	CN	CCA	CN	CCA	CN	CCA	CN	CCA	CN	CCA	CN	CCA
JANEIRO	3	0	2	0	65	0	485	9	38	0	13	0	8	0	7	0	10	0	9	0	20	0
FEVEREIRO	1	0	2	0	30	0	296	3	38	0	11	0	2	0	4	0	10	0	3	0	22	0
MARÇO	2	0	2	0	19	0	149	2	31	0	2	0	4	0	8	0	8	0	7	0	26	0
ABRIL	2	0	0	0	12	0	82	0	18	0	6	0	1	0	8	0	5	0	5	0	17	0
MAIO	1	0	1	0	7	0	31	0	11	0	4	0	7	0	5	0	7	0	2	0	4	0
JUNHO	3	0	0	0	6	0	22	0	8	0	2	0	1	0	7	0	4	0	0	0	3	0
JULHO	2	0	0	0	2	0	7	0	8	0	2	0	3	0	8	0	3	0	6	0	0	0
AGOSTO	2	0	0	0	4	0	6	0	8	0	2	0	1	0	2	0	2	0	3	0	0	0
SETEMBRO	0	0	0	0	6	0	10	0	7	0	7	0	2	0	9	0	4	0	2	0	0	0
OUTUBRO	0	0	1	0	17	0	10	0	7	0	5	0	5	0	2	0	2	0	3	0	0	0
NOVEMBRO	0	0	2	0	23	0	12	0	5	0	4	0	1	0	5	0	6	0	2	0	0	0
DEZEMBRO	3	0	4	0	63	0	28	0	7	0	2	0	5	0	3	0	1	0	6	0	0	0
<b>Total</b>	<b>19</b>	<b>0</b>	<b>14</b>	<b>0</b>	<b>254</b>	<b>0</b>	<b>1138</b>	<b>14</b>	<b>186</b>	<b>0</b>	<b>60</b>	<b>0</b>	<b>40</b>	<b>0</b>	<b>68</b>	<b>0</b>	<b>62</b>	<b>0</b>	<b>48</b>	<b>0</b>	<b>92</b>	<b>0</b>

Fonte: SINANNET, Dados provisórios até 27.06.2025

Quadro 17 – Número de **casos humanos** confirmados autóctones de **Febre Amarela**, em residentes no município de São Paulo, segundo semana epidemiológica (SE) e ano de início de sintomas. MSP, 2015 a 2025

SE	2015	2016	2017	2018	2019	2020	2021	2022	2023	2024	2025
1	0	0	0	0	0	0	0	0	0	0	0
2	0	0	0	3	0	0	0	0	0	0	0
3	0	0	0	3	0	0	0	0	0	0	0
4	0	0	0	2	0	0	0	0	0	0	0
5	0	0	0	1	0	0	0	0	0	0	0
6	0	0	0	2	0	0	0	0	0	0	0
7	0	0	0	0	0	0	0	0	0	0	0
8	0	0	0	1	0	0	0	0	0	0	0
9	0	0	0	1	0	0	0	0	0	0	0
10	0	0	0	0	0	0	0	0	0	0	0
11	0	0	0	0	0	0	0	0	0	0	0
12	0	0	0	1	0	0	0	0	0	0	0
13	0	0	0	0	0	0	0	0	0	0	0
14	0	0	0	0	0	0	0	0	0	0	0
15	0	0	0	0	0	0	0	0	0	0	0
16	0	0	0	0	0	0	0	0	0	0	0
17	0	0	0	0	0	0	0	0	0	0	0
18	0	0	0	0	0	0	0	0	0	0	0
19	0	0	0	0	0	0	0	0	0	0	0
20	0	0	0	0	0	0	0	0	0	0	0
21	0	0	0	0	0	0	0	0	0	0	0
22	0	0	0	0	0	0	0	0	0	0	0
23	0	0	0	0	0	0	0	0	0	0	0
24	0	0	0	0	0	0	0	0	0	0	0
25	0	0	0	0	0	0	0	0	0	0	0
<b>TOTAL até SE 25</b>	<b>0</b>	<b>0</b>	<b>0</b>	<b>14</b>	<b>0</b>	<b>0</b>	<b>0</b>	<b>0</b>	<b>0</b>	<b>0</b>	<b>0</b>

Fonte: SINANNET, Dados provisórios até 27.06.2025

Semana epidemiológica - <http://www.portalsinan.saude.gov.br/calendario-epidemiologico/43-institucional>



Quadro 18 – Número de casos notificados de **Primatas Não Humanos (PNH)** suspeitos de **Febre Amarela**, segundo classificação e ano de início de sintomas. MSP, 2017 a 2025

CLASSIFICAÇÃO	2017	2018	2019	2020	2021	2022	2023	2024	2025	TOTAL
CONFIRMADOS	99	63	1	0	0	0	0	0	0	163
DESCARTADOS	142	261	188	119	121	164	196	247	151	1589
EM INVESTIGAÇÃO	0	0	0	0	0	0	5	4	25	34
INDETERMINADO <sup>1</sup>	13	26	4	4	3	3	9	3	1	66
<b>TOTAL</b>	<b>254</b>	<b>350</b>	<b>193</b>	<b>123</b>	<b>124</b>	<b>167</b>	<b>210</b>	<b>254</b>	<b>177</b>	<b>1852</b>

Fonte: SINANNET, Laboratório IAL - Dados provisórios até 27.06.2025

1- Sem coleta de amostra

Quadro 19 – Número de casos de **Primatas Não Humanos (PNH)** confirmados para **Febre Amarela** segundo Coordenadoria Regional de Saúde (CRS), Unidade de Vigilância em Saúde (UVIS), Distrito Administrativo (DA) de ocorrência e mês e ano de início de sintomas. MSP, 2017 a 2019

CRS	UVIS	DA	2017			2018							2019		TOTAL		
			OUT	DEZ	TOTAL	JAN	FEV	MAR	ABR	MAI	JUN	SET	TOTAL	JAN		TOTAL	
LESTE	ITAQUERA	JOSÉ BONIFÁCIO	0	0	0	1	0	0	0	0	0	0	0	0	0	0	1
		PARQUE DO CARMO	0	0	0	1	0	0	0	0	0	0	0	0	0	0	1
	<b>TOTAL LESTE</b>	<b>0</b>	<b>0</b>	<b>0</b>	<b>2</b>	<b>0</b>	<b>0</b>	<b>0</b>	<b>0</b>	<b>0</b>	<b>0</b>	<b>0</b>	<b>2</b>	<b>0</b>	<b>0</b>	<b>2</b>	
NORTE	CACHOEIRINHA	CACHOEIRINHA	0	1	1	0	0	0	0	0	0	0	0	0	0	0	1
	FREGUESIA DO O	BRASILÂNDIA	0	1	1	1	0	0	0	0	0	0	0	0	0	0	2
	JAÇANÃ/ TREMEMBÉ	TREMÉMÉ	0	25	25	3	0	0	0	0	0	0	0	0	0	3	28
	PERUS	ANHANGUERA	2	0	2	0	0	0	0	0	0	0	1	1	0	0	3
		PERUS	0	0	0	0	0	0	1	0	0	0	0	1	0	0	1
	PIRITUBA	JARAGUÁ	0	2	2	0	0	0	0	0	0	0	0	0	0	0	2
		SÃO DOMINGOS	0	0	0	0	0	0	0	1	0	0	0	1	0	0	1
	SANTANA	MANDAQUI	1	59	60	2	0	0	0	0	0	0	0	2	0	0	62
		SANTANA	0	1	1	0	1	0	0	0	0	0	0	1	0	0	2
		TUCURUVI	0	3	3	4	0	0	0	0	0	0	0	4	0	0	7
<b>TOTAL NORTE</b>	<b>3</b>	<b>92</b>	<b>95</b>	<b>10</b>	<b>1</b>	<b>0</b>	<b>1</b>	<b>1</b>	<b>0</b>	<b>1</b>	<b>14</b>	<b>0</b>	<b>0</b>	<b>0</b>	<b>109</b>		
SUDESTE	PENHA	CANGAÍBA	0	0	0	0	0	0	0	1	0	0	1	0	0	1	
	IPIRANGA	CURSINO	0	0	0	1	0	0	0	0	0	0	0	1	1	1	2
		IPIRANGA	0	0	0	0	0	1	0	0	0	0	0	1	0	0	1
<b>TOTAL SUDESTE</b>	<b>0</b>	<b>0</b>	<b>0</b>	<b>1</b>	<b>0</b>	<b>1</b>	<b>0</b>	<b>1</b>	<b>0</b>	<b>0</b>	<b>3</b>	<b>1</b>	<b>1</b>	<b>1</b>	<b>4</b>		
SUL	CAMPO LIMPO	CAPÃO REDONDO	0	0	0	1	0	0	0	0	0	0	1	0	0	1	
	CAPELA DO SOCORRO	GRAJÁ	0	0	0	9	3	3	0	0	0	0	15	0	0	15	
	M'BOI MIRIM	JARDIM ANGELA	0	0	0	1	0	0	0	0	0	0	1	0	0	1	
	PARELHEIROS	MARSILAC	0	0	0	0	2	0	0	0	0	0	0	2	0	0	2
		PARELHEIROS	0	2	2	2	3	7	5	1	2	0	20	0	0	22	
	STO. AMARO/C. ADEMAR	CAMPO GRANDE	0	0	0	1	1	1	0	0	0	0	0	3	0	0	3
		SANTO AMARO	0	2	2	1	0	0	1	0	0	0	0	2	0	0	4
<b>TOTAL SUL</b>	<b>0</b>	<b>4</b>	<b>4</b>	<b>15</b>	<b>9</b>	<b>11</b>	<b>6</b>	<b>1</b>	<b>2</b>	<b>0</b>	<b>44</b>	<b>0</b>	<b>0</b>	<b>0</b>	<b>48</b>		
<b>TOTAL</b>	<b>3</b>	<b>96</b>	<b>99</b>	<b>28</b>	<b>10</b>	<b>12</b>	<b>7</b>	<b>3</b>	<b>2</b>	<b>1</b>	<b>63</b>	<b>1</b>	<b>1</b>	<b>163</b>			
<b>%</b>	<b>3,0</b>	<b>97,0</b>	<b>100,0</b>	<b>44,4</b>	<b>15,9</b>	<b>19,0</b>	<b>11,1</b>	<b>4,8</b>	<b>3,2</b>	<b>1,6</b>	<b>100,0</b>	<b>100,0</b>	<b>100,0</b>	<b>100,0</b>			

Fonte: SINANNET, Dados provisórios até 27.06.2025

Não houve casos confirmados em 2020, 2021, 2022, 2023, 2024 e 2025

Figura 1 – Mapeamento de **Primatas Não Humanos (PNH)** confirmados para **Febre Amarela** segundo Distrito Administrativo de (DA) de ocorrência. MSP, 2017 a 2025

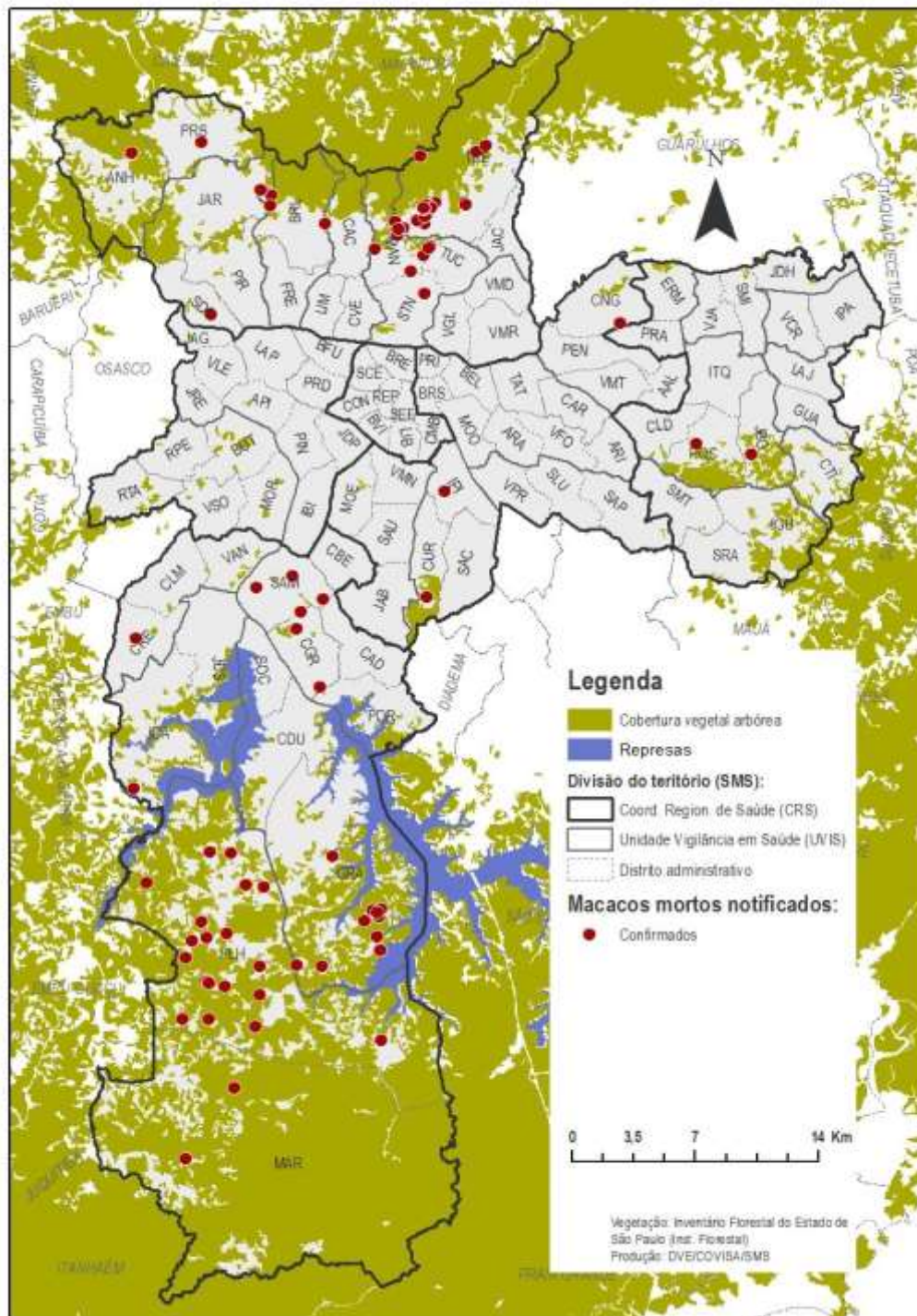

Fonte: DVE/COVISA. Dados provisórios até 27.06.2025

## 6 – FEBRE OROPOUCHE (FO)

O OROV foi isolado pela primeira vez no Brasil em 1960, a partir de amostra de sangue de um bicho preguiça capturado durante a construção da rodovia Belém-Brasília. Casos isolados e surtos foram relatados no Brasil, principalmente nos estados da região Amazônica.

A detecção de casos de FO foi ampliada para todo o país em 2023, após o Ministério da Saúde disponibilizar testes diagnósticos para os laboratórios Centrais da Saúde Pública (LACEN). Desde 2024, há transmissão de FO em algumas regiões do Estado de São Paulo.

Até o momento, no município de São Paulo não é considerado área de transmissão autóctone (adquirido no MSP) para FO. No ano de 2024 foram confirmados 02 casos importados (adquiridos fora do município), com local provável de infecção (LPI) em Manaus e Espírito Santo. No ano de 2025, até o momento, foram confirmados 05 casos com LPI em Ubatuba SP, Ilha Grande RJ e Espírito Santo.

Quadro 20 – Número de casos notificados suspeitos de Febre do Oropouche, em residentes no município de São Paulo (MSP), segundo classificação e ano de início dos sintomas. MSP, 2023 a 2025

Classificação		2023	2024	2025	Total
Confirmados	Autóctones	0	0	0	0
	Importados	0	2	5	7
Descartados		0	17	7	24
Em Investigação		0	0	1	1
<b>Total</b>		<b>0</b>	<b>19</b>	<b>13</b>	<b>32</b>

Fonte: SINANNET, Dados provisórios até 27.06.2025

Quadro 21 – Número de casos descartados (CD), confirmados autóctones (CCA) e casos confirmados importados (CCI) de **Febre do Oropouche**, em residentes do município de São Paulo, segundo mês e ano de início de sintomas. MSP, 2025

MÊS	2025		
	CD	CCA	CCI
JANEIRO	1	0	1
FEVEREIRO	0	0	0
MARÇO	0	0	0
ABRIL	4	0	4
MAIO	2	0	0
JUNHO	1	0	0
JULHO	0	0	0
AGOSTO	0	0	0
SETEMBRO	0	0	0
OUTUBRO	0	0	0
NOVEMBRO	0	0	0
DEZEMBRO	0	0	0
<b>Total</b>	<b>8</b>	<b>0</b>	<b>5</b>

Fonte: SINANNET, Dados provisórios até 27.06.2025