

SI-PNI e Cartão SUS (CPF)

Identidade única desde o Nascimento

José Elisomar Silva de Santana

Enfermeiro / Mestre em ciências pela FSP/USP
Técnico do Programa Municipal de Imunizações - PMI/SP
Apoio Técnico da Divisão de Imunização – CVE/SES/SP
Professor da Faculdade Santa Marcelina - FASM/SP



De **Olho** na
carteirinha



**PREFEITURA DE
SÃO PAULO**

24/10/2025

Contextualização

Interoperabilidade

(SINASC ↔ SI-PNI ↔ CadSUS ↔ Receita Federal ↔ RNDS ↔ SUS Digital...)

- Necessidade de informação qualificada e oportuna: dado qualificado sobe à RNDS;
- Identidade única desde o berço: mesmo indivíduo em todos os pontos de cuidado;
- **CPF primeiro (chave padrão ouro);**
- Confiabilidade dos dados;
- Estratégia de Saúde Digital 2020–2028
- Programa SUS Digital: conecta os cidadãos ao SUS, ampliando o acesso à saúde com equidade, inovação e eficiência.



CPF como chave-ouro

- Lei 14.534/2023 → CPF como número único nos cadastros e documentos.
- CIN adota CPF como registro geral: reduz fraudes e duplicidades.
- Impacto prático: menos duplicidades, mais rastreabilidade, contagem correta.



Presidência da República
Secretaria-Geral
Subchefia para Assuntos Jurídicos

LEI Nº 14.534, DE 11 DE JANEIRO DE 2023

Mensagem de veto

Altera as Leis nºs 7.116, de 29 de agosto de 1983, 9.454, de 7 de abril de 1997, 13.444, de 11 de maio de 2017, e 13.460, de 26 de junho de 2017, para adotar número único para os documentos que especifica e para estabelecer o Cadastro de Pessoas Físicas (CPF) como número suficiente para identificação do cidadão nos bancos de dados de serviços públicos.



PREFEITURA DE
SÃO PAULO



Rede Nacional de Dados em Saúde

- **A RNDS** é uma plataforma do Ministério da Saúde, destinada a integrar e compartilhar informações de saúde em todo o território nacional.

- **Objetivo:**

- Facilitar a troca de dados entre sistemas de informação de saúde, promovendo uma assistência mais integrada e eficiente (continuidade).

- **Principais Funcionalidades:**

- Compartilhamento de registros clínicos.
- Consulta de histórico de saúde do paciente.
- Interoperabilidade entre sistemas de saúde.

- **Benefícios:**

- Continuidade do cuidado.
- Redução de vacinas duplicadas.
- Maior agilidade no atendimento.



Ministério da Saúde
Gabinete do Ministro

PORTARIA Nº 1.434, DE 28 DE MAIO DE 2020 (*)

Institui o Programa Conecte SUS e altera a Portaria de Consolidação nº 1/GM/MS, de 28 de setembro de 2017, para instituir a Rede Nacional de Dados em Saúde e dispor sobre a adoção de padrões de interoperabilidade em saúde.

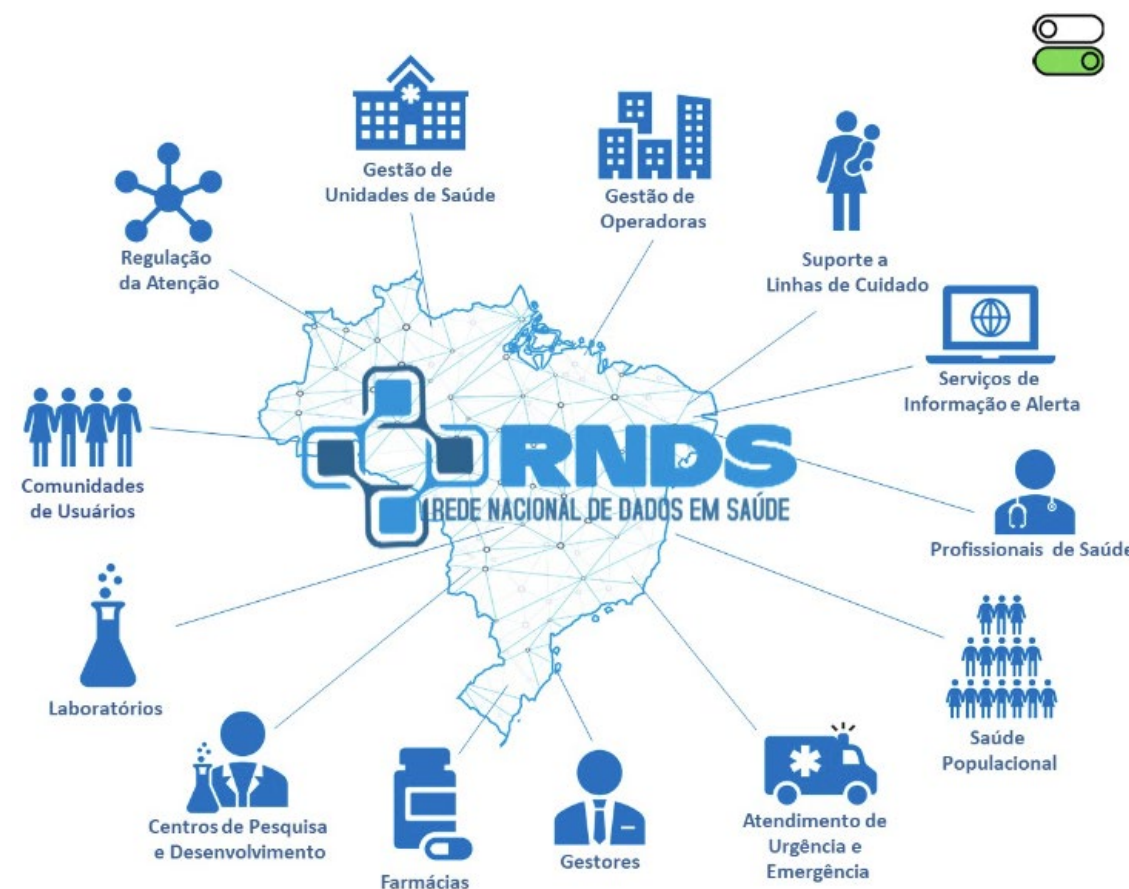

PREFEITURA DE
SÃO PAULO



Rede Nacional de Dados em Saúde



Quando criamos uma gaveta?

- Registro no Cartório (CPF)
- Cadastro no CadSUS
- Cadastro no SI-PNI
- Cadastro no e-SUS (desde que conectado com o CadSUS)

Rede Nacional de Dados em Saúde

- Cadastro no SIGA somente com CPF e CNS gerado no SI-PNI (CadSUS)

Quando criamos uma gaveta?

- Registro no Cartório (CPF)
- Cadastro no CadSUS
- Cadastro no SI-PNI
- Cadastro no e-SUS (desde que conectado com o CadSUS)



Imagem gerada por IA

CPF no nascimento: cartório e início da jornada digital

- Inclusão obrigatória do CPF nas certidões: emissão na lavratura do nascimento.
- Ao nascer, o CPF já “abre a gaveta” na RNDS.
- Sensibilizar a família a realizar o registro de nascimento ainda durante a internação.

REPÚBLICA FEDERATIVA DO BRASIL
REGISTRO CIVIL DAS PESSOAS NATURAIS
CERTIDÃO DE NASCIMENTO

NOME

CPF

MATRÍCULA

DATA DE NASCIMENTO (POR EXTENSO) DIA MÊS ANO

HORA DE NASCIMENTO NATURALIDADE

MUNICÍPIO DE REGISTRO E UNIDADE DA FEDERAÇÃO LOCAL, MUNICÍPIO DE NASCIMENTO E UF SEXO

FILIAÇÃO

AVÓS

MÉDICOS NOME E MATRÍCULA DOS MÉDICOS

NÃO

DATA DO REGISTRO (POR EXTENSO) NÚMERO DA DIVULGAÇÃO DE NASCIDO VIVO NÃO INFORMADO

ALLEGATOES - MOTIVAÇÃO E ANEXOS

INSCRIÇÃO DE CADASTRO

SEM INFORMAÇÕES

Certidão lavrada por Fausto Gomes Soares de Lima - Substituto do Registro Civil das Pessoas Naturais
assinada eletronicamente aos 05 de Outubro de 2018, nos termos do Provimento nº 40/2015 do Conselho Nacional de Justiça.
O conteúdo da certidão é verdadeiro. Das 16
Certidão emitida em 05 de Outubro de 2018
Esta é um documento público eletrônico, emitido nos termos do Modelo Provimento 2000-2, de 28/08/2011, só sendo válida em
formato digital, vedada a sua reprodução.

Órgão de Registro Civil das Pessoas Naturais

Cod. Hash:
CD08A51D00B0C0C0C0A07210A0A7210
Portal de Serviço Eletrônico Compartilhado AssesGP

Selo Digital:
Consulte autenticidade em

QR Code

Endereço correto = georreferenciamento confiável

- Endereço = base para territorialização do nascido vivo, definição de UBS de referência.
- Base para os cálculos de indicadores como a cobertura vacinal.
- Base para o acompanhamento de faltosos de vacinação.

Importante:

- Checar logradouro, número, complemento, bairro, CEP, município/UF Evita distorção em coberturas.
- Facilita a identificação de áreas vulneráveis (Trabalho social importante)



SI-PNI – Inclusão de Novo Cidadão (RN)

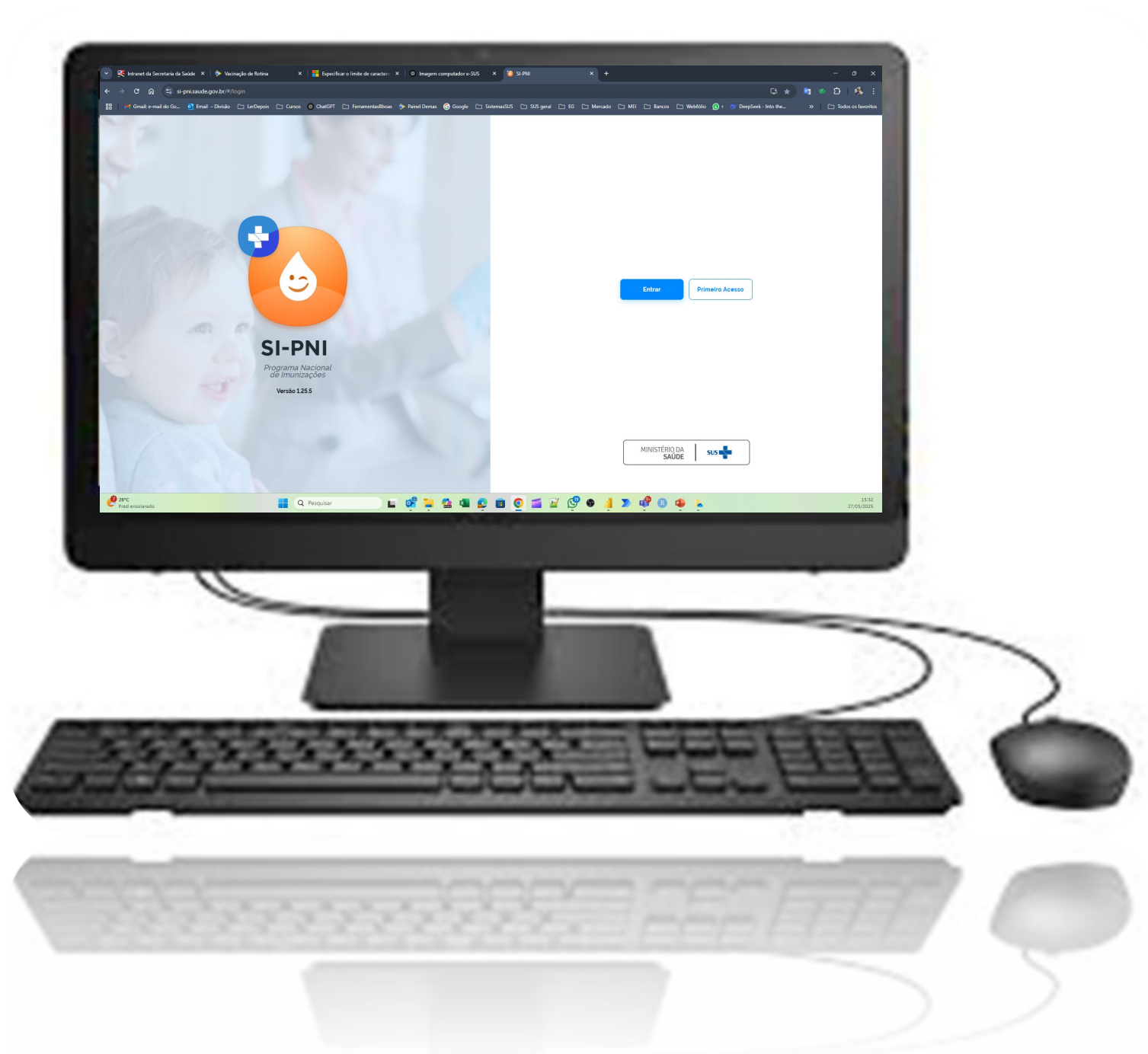

Utilizar o perfil de “Operador Estabelecimento de Saúde”

- Solicitar acesso vias SCPA
- O Gestor do Estabelecimento é o responsável pela liberação do acesso

SI-PNI – Inclusão de Novo Cidadão (RN)



1- Com o perfil de Operador Estabelecimento de Saúde, ao pesquisar o cidadão pelo CPF ou CNS no Painel Geral, não retornar nenhum resultado, realizar a Busca avançada.

PNI
Versão 2.0.14

Painel Geral

Busque por CPF ou CNS

Ler CNS

Buscar

Busca avançada

Atenção
Painéis com os dados estratégicos de vacinação, Campanhas e Calendário Nacional de Vacinação, acesse: (<https://localizasus.saude.gov.br>)
Dados nominais da campanha de vacinação contra a COVID-19 acesse: <https://notifica.saude.gov.br/login>

JOSE ELISOMAR SILVA DE SANTANA
Operador Estabelecimento Saúde

ESTABELECIMENTO

Funcionalidades

- Painel Geral
- SIPNI Gestão
- Transcrição de caderneta
- Registros em Lote
- Administrativo

SI-PNI – Inclusão de Novo Cidadão (RN)

2- Clicando no botão Busca avançada, irá abrir os campos para a busca Avançada.



PNI
Versão 2.0.14

JOSE ELISOMAR SILVA DE SANTANA
Operador
Estabelecimento Saúde

ESTABELECIMENTO

Funcionalidades

- Painel Geral
- SIPNI Gestão
- Transcrição de caderneta
- Registros em Lote

Painel Geral

Busque por CPF ou CNS

Ler CNS

Buscar

Busca avançada

Nome completo

Nome da mãe

Data de nascimento

UF de nascimento

Município de nascimento

Aplicar

SI-PNI – Inclusão de Novo Cidadão (RN)

3- Após ter informado todos os campos, conforme imagem, se não houver cadastro, o SI-PNI ativará o botão **Incluir novo cidadão**. Obs.: O botão somente será ativado se a busca não retornar resultado.

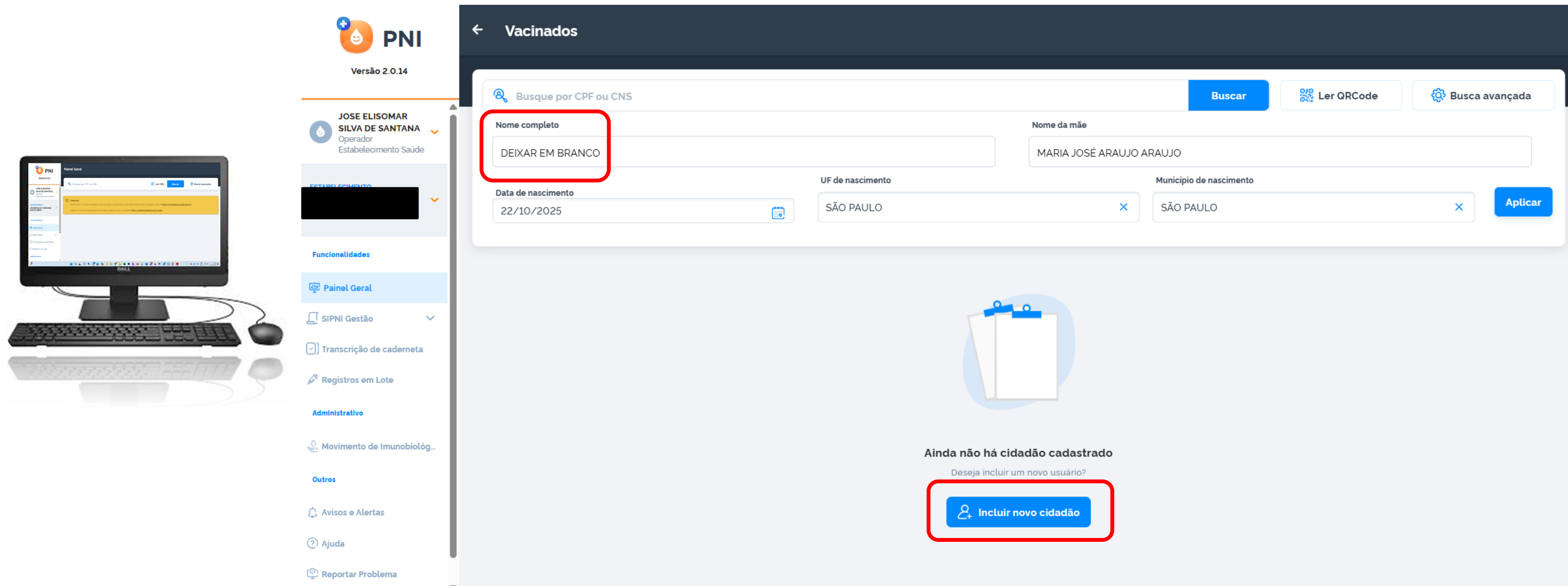

PNI
Versão 2.0.14

JOSE ELISOMAR SILVA DE SANTANA
Operador
Estabelecimento Saúde

ESTABELECIMENTO

Funcionalidades

- Painel Geral
- SIPNI Gestão
- Transcrição de caderneta
- Registros em Lote
- Administrativo
- Movimento de Imunobiológ...
- Outros
- Avisos e Alertas
- Ajuda
- Reportar Problema

Vacinados

Busque por CPF ou CNS

Nome completo
DEIXAR EM BRANCO

Nome da mãe
MARIA JOSÉ ARAUJO ARAUJO

Data de nascimento
22/10/2025

UF de nascimento
SÃO PAULO

Município de nascimento
SÃO PAULO

Aplicar

Ainda não há cidadão cadastrado
Deseja incluir um novo usuário?

Incluir novo cidadão

SI-PNI – Inclusão de Novo Cidadão (RN)

4- Após clicar em Incluir novo cidadão, será aberta a tela Incluir vacinado. O Operador deverá incluir todos os campos obrigatórios e clicar em Concluir. O CPF, embora crucial, não é um campo obrigatório (Incluir assim que possível).

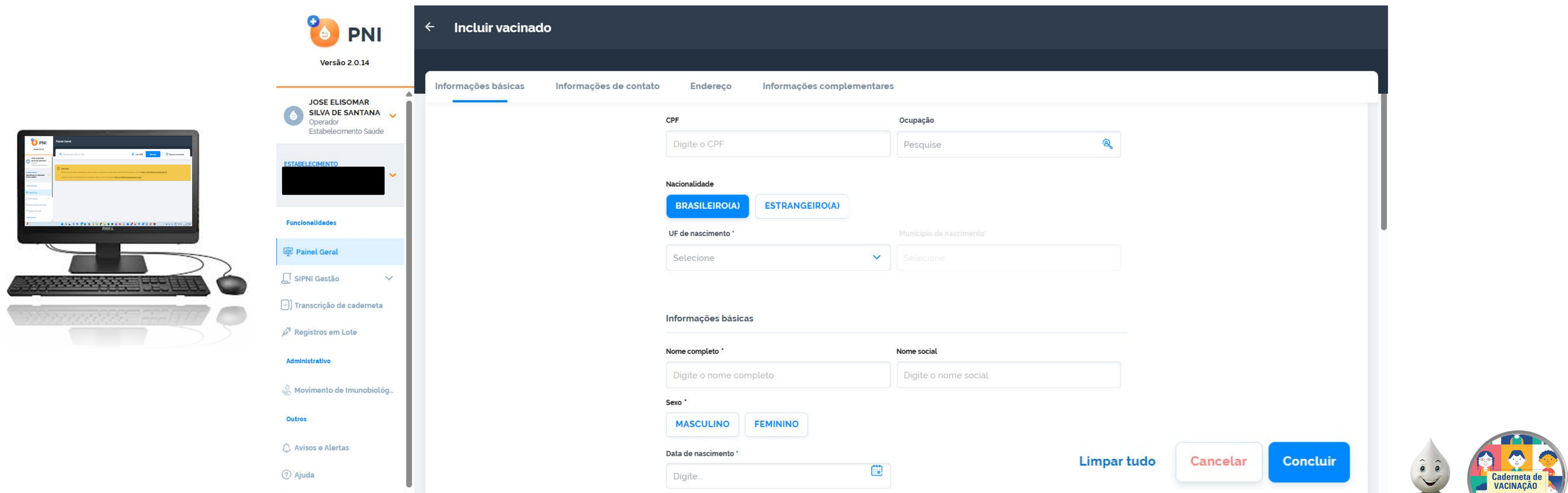

The screenshot displays the SI-PNI system interface. On the left is a sidebar with the PNI logo (Versão 2.0.14) and user information for JOSE ELISOMAR SILVA DE SANTANA, an Operator at Estabelecimento Saúde. The sidebar lists various functionalities: Painel Geral, SIPNI Gestão, Transcrição de caderneta, Registros em Lote, Administrativo, Movimento de Imunobiológico, and Outros, along with Avisos e Alertas and Ajuda. The main area shows the 'Incluir vacinado' form with tabs for 'Informações básicas', 'Informações de contato', 'Endereço', and 'Informações complementares'. The 'Informações básicas' tab is active, containing fields for CPF, Nacionalidade (BRASILEIRO(A) or ESTRANGEIRO(A)), UF de nascimento, Município de nascimento, Nome completo, Nome social, Sexo (MASCULINO or FEMININO), and Data de nascimento. At the bottom right of the form are buttons for 'Limpar tudo', 'Cancelar', and 'Concluir'. An inset image on the left shows a computer monitor displaying the same interface.

SI-PNI – Inclusão de Novo Cidadão (RN)

5- Após clicar em Concluir, abrirá a tela “Novo vacinado incluído” com a opção de “Visualizar ficha”.

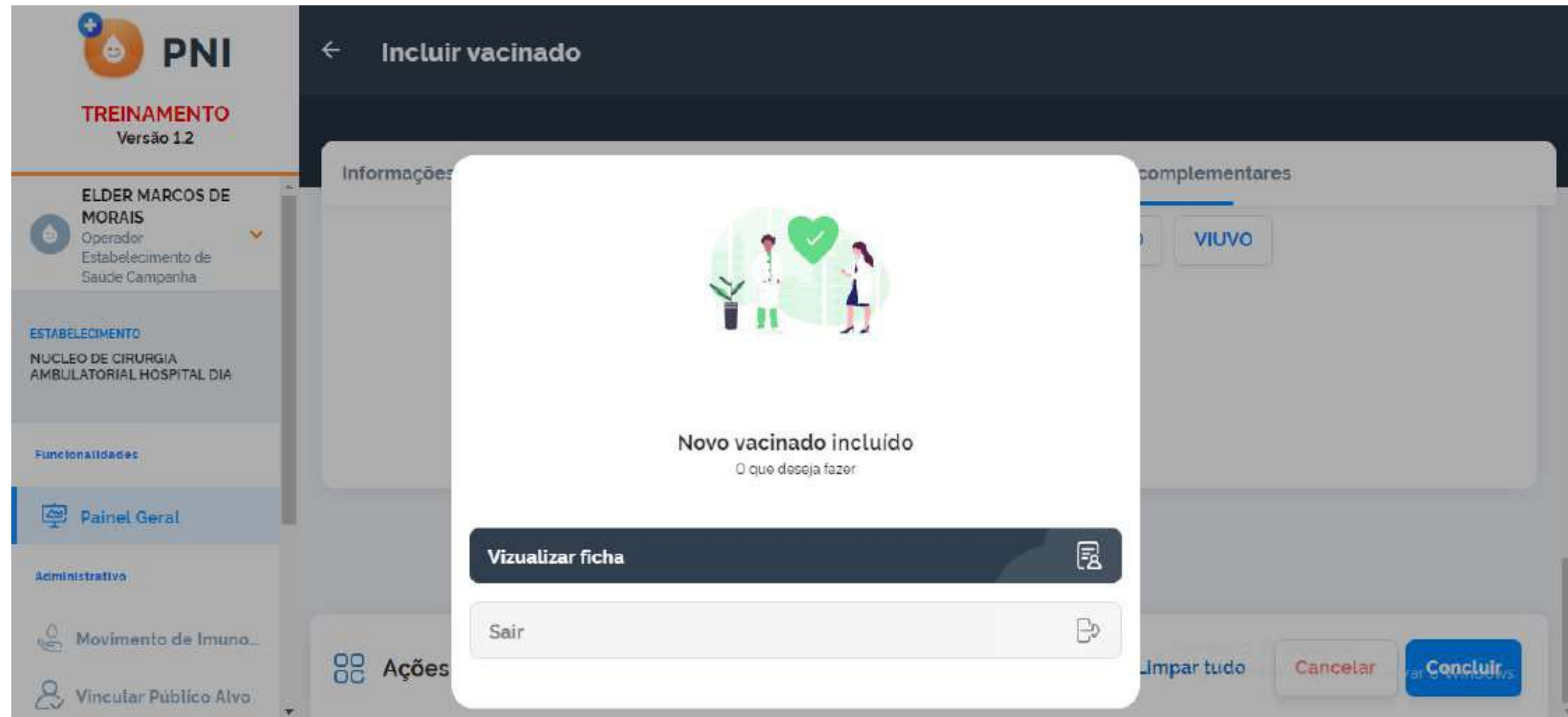

SI-PNI – Inclusão de Novo Cidadão (RN)

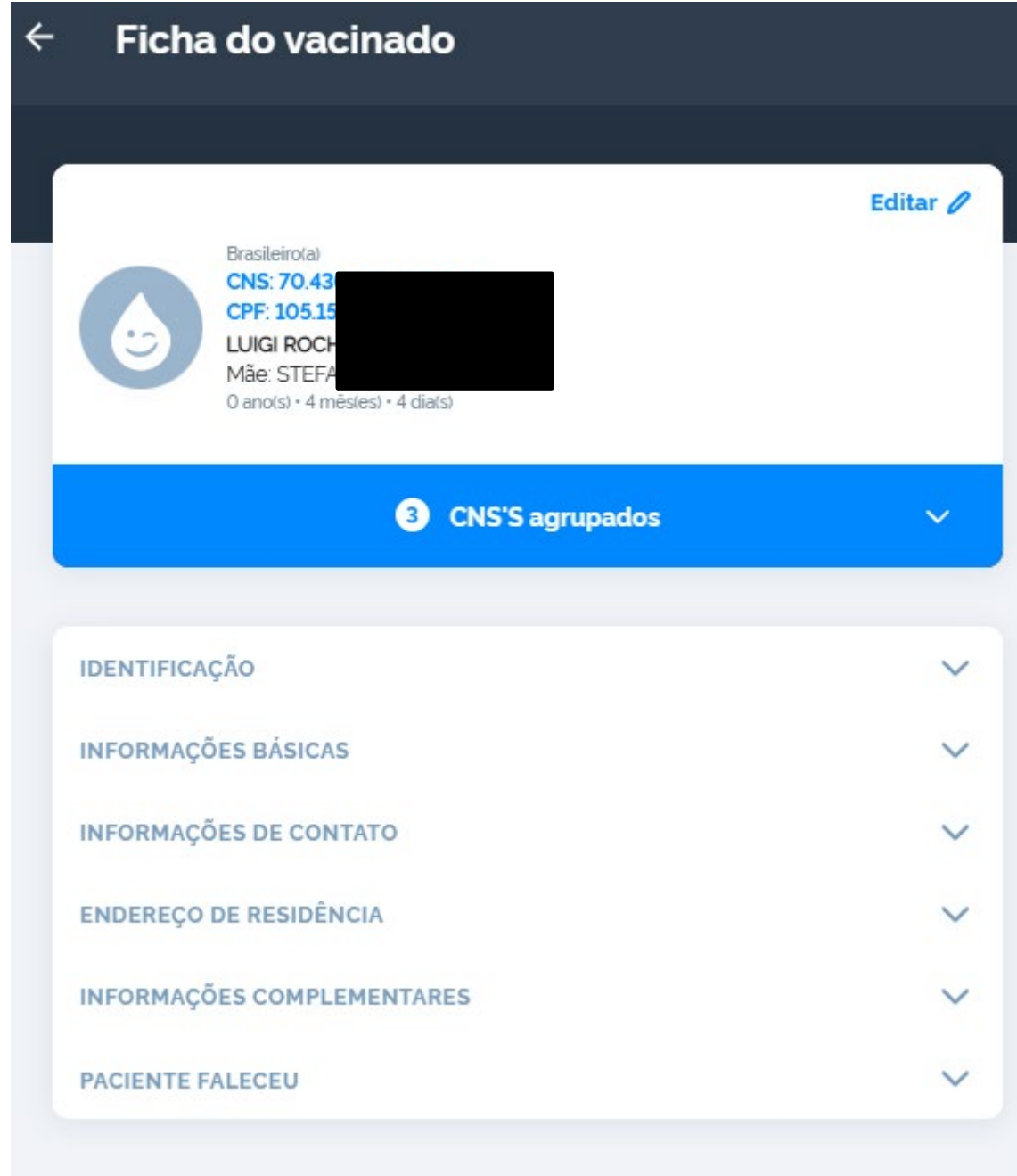

← Ficha do vacinado

Editar

Brasileiro(a)
CNS: 70.43
CPF: 105.15
LUIGI ROCH
Mãe: STEFA
0 ano(s) • 4 mês(es) • 4 dia(s)

3 CNS'S agrupados

IDENTIFICAÇÃO

INFORMAÇÕES BÁSICAS

INFORMAÇÕES DE CONTATO

ENDEREÇO DE RESIDÊNCIA

INFORMAÇÕES COMPLEMENTARES

PACIENTE FALECEU

- Usar o CNS gerado em todos os sistemas.
- Incluir o CPF assim que possível, clicando no botão “Editar”.
- Cadastrar com o nome que os pais pretendem registrar (alterar posteriormente, se necessário)
- Ao Criar o CNS no SI-PNI uma gaveta abre a RNDS.
- Endereço correto.
- Sempre dar preferência ao CPF.



Uso da Tecnologia na Imunização:

Acompanhamento de faltosos



<http://smsgbs09121/Reports/powerbi/ACOMPANHAMENTO%20FALTOSOS/MAPA%20FALTOSOS>



☒ **Georreferenciado**

Uso da Tecnologia na Imunização:

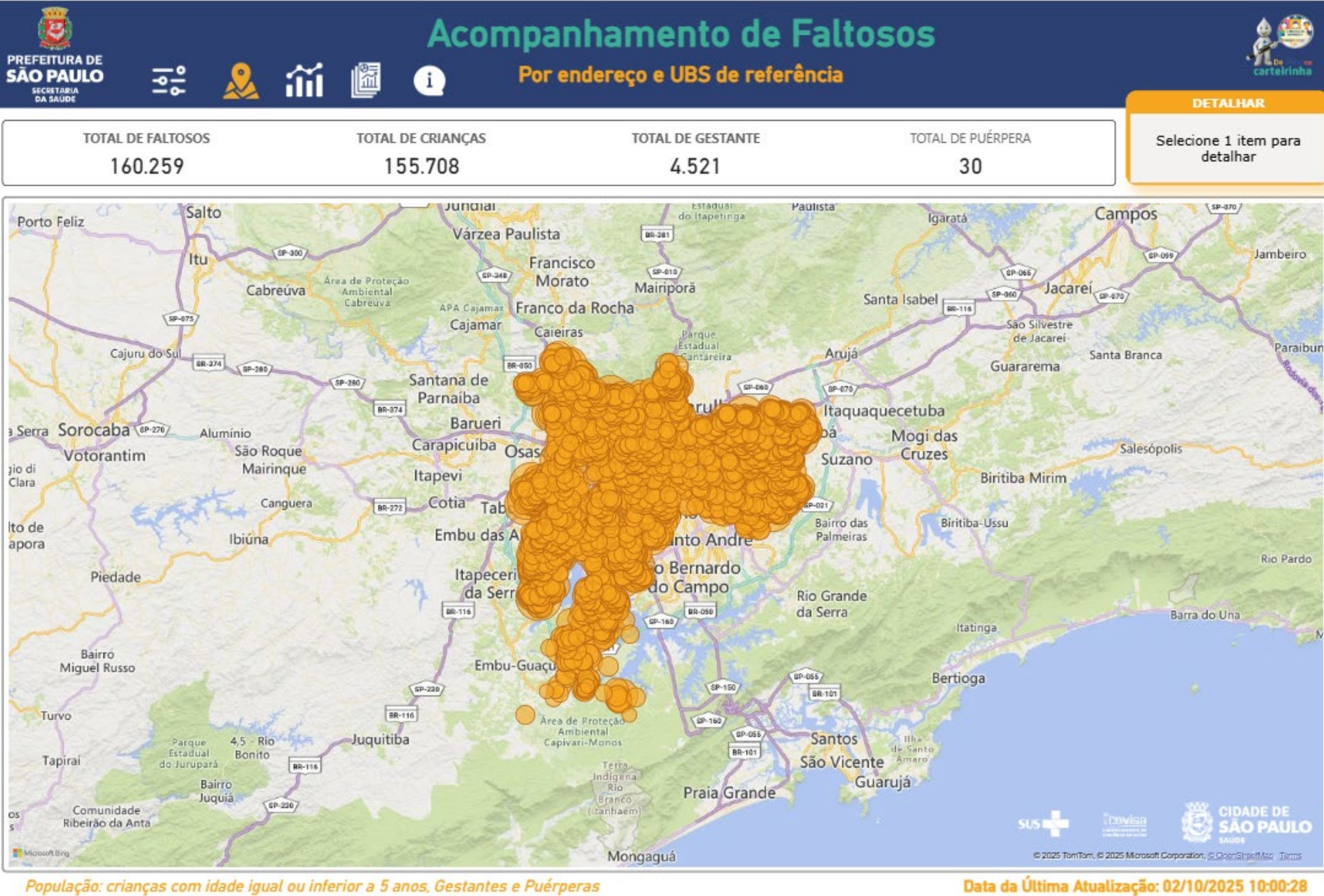

☒ Georreferenciado



Uso da Tecnologia na Imunização:

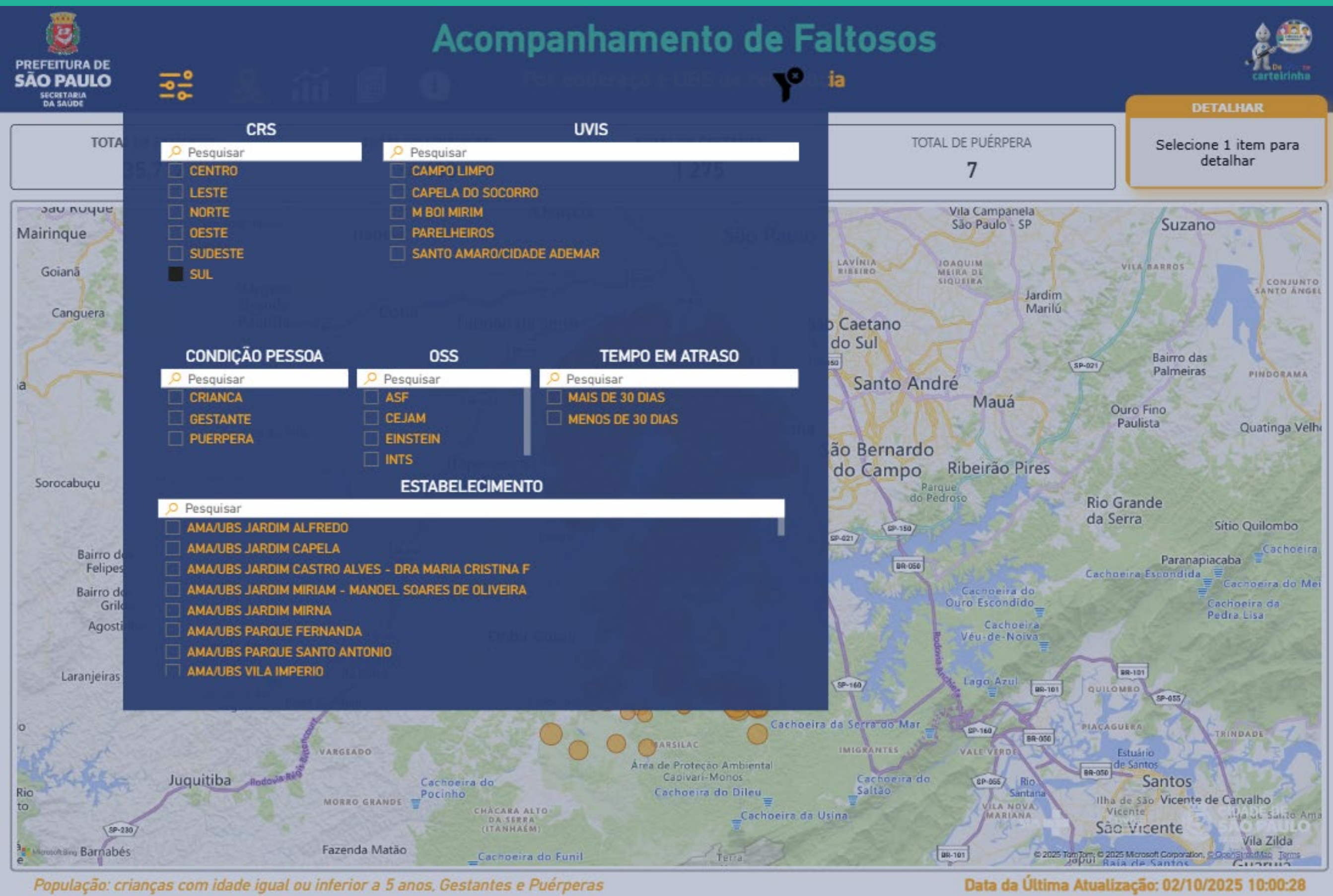

☒ Georreferenciado



Uso da Tecnologia na Imunização:

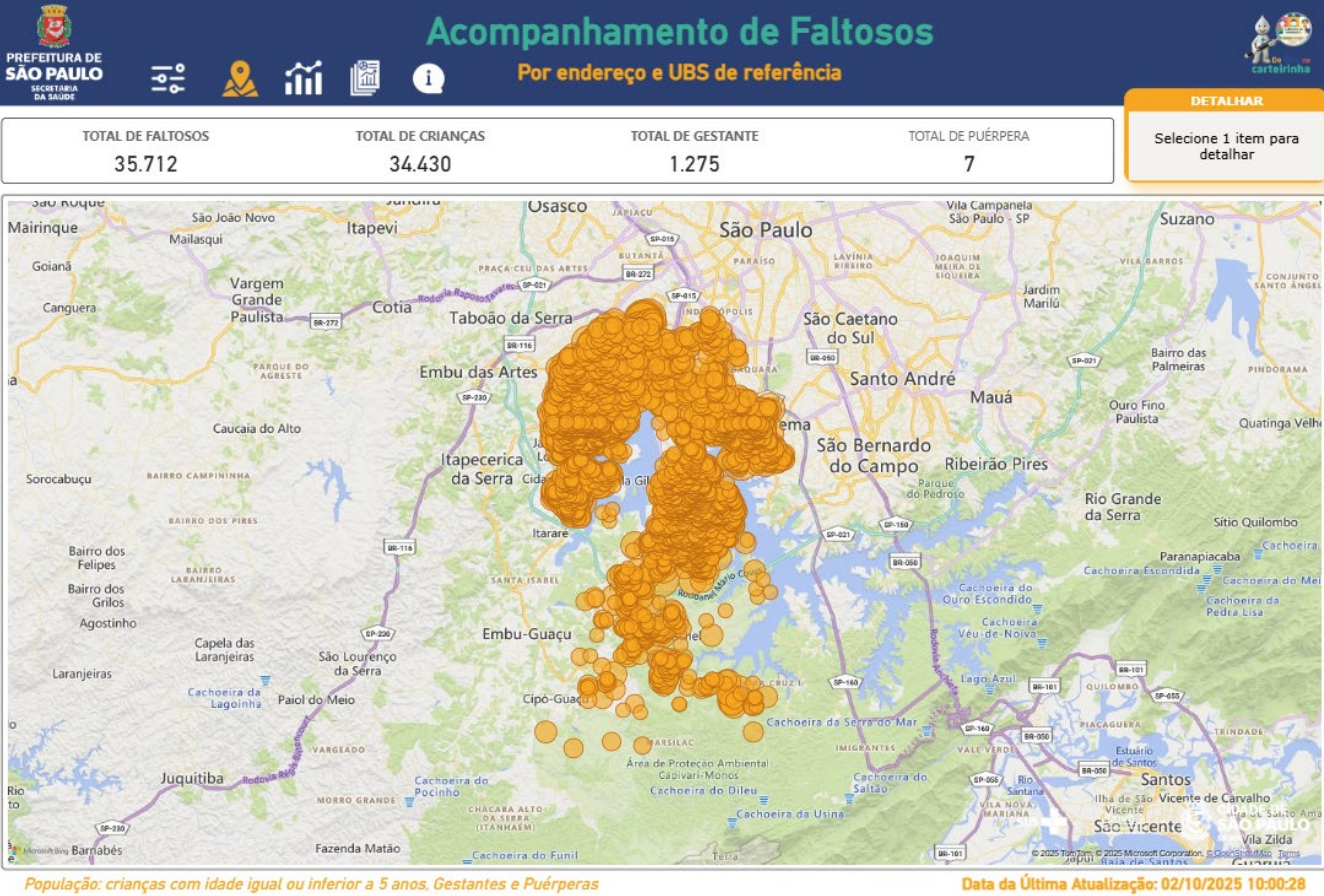

UVIS CAPELA DO SOCORRO



☒ Georreferenciado



Uso da Tecnologia na Imunização:

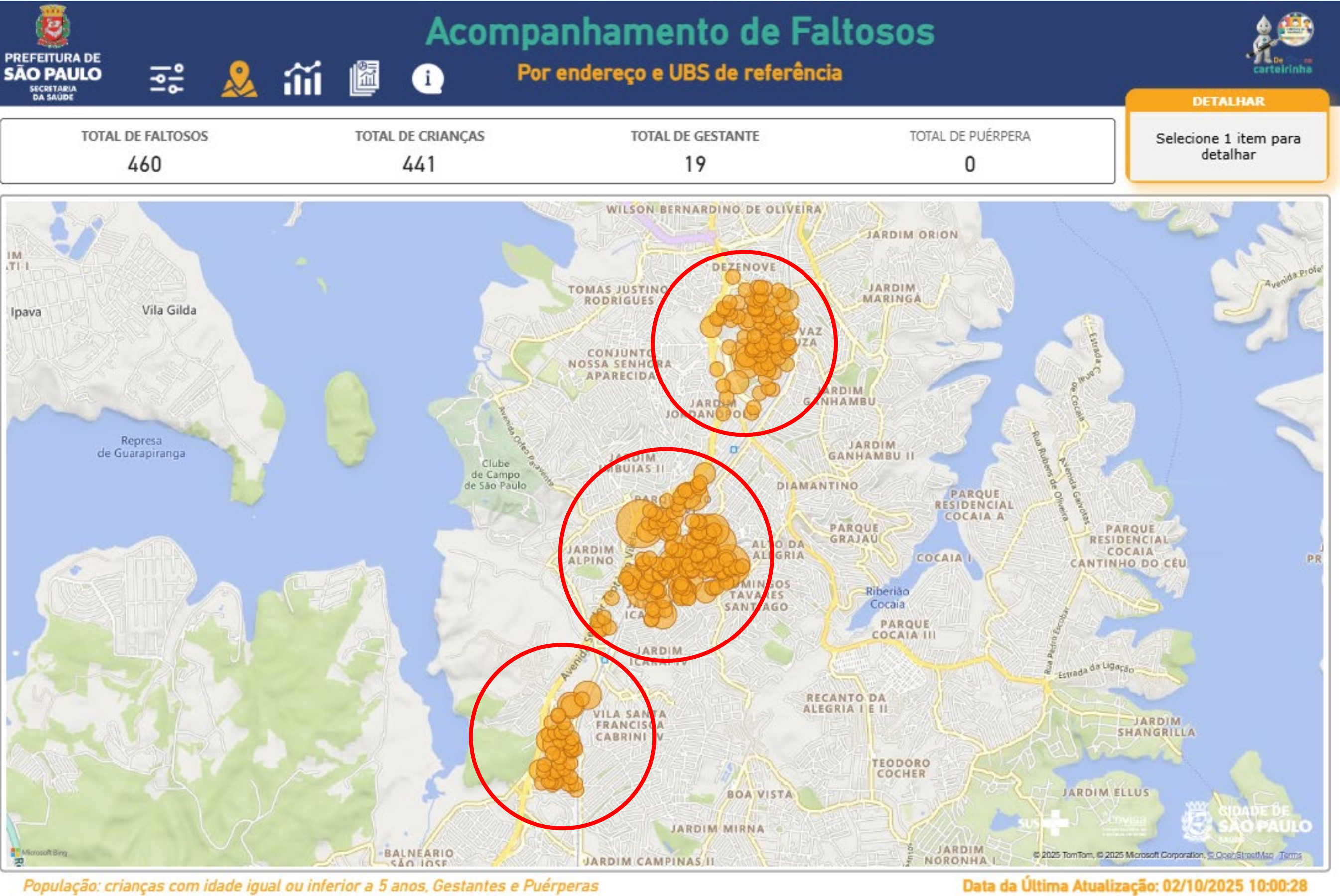

Uso da Tecnologia na Imunização:



☒ Georreferenciado



Uso da Tecnologia na Imunização:

Acompanhamento de Faltosos							Relatório			
TOTAL DE FALTOSOS							TOTAL DE CRIANÇAS			
7.588							7.233			
TOTAL DE GESTANTE							TOTAL DE PUÉRPERA			
353							2			
CRS	UVIS	OSS	CNES	UNIDADE DE REFERÊNCIA	ENDEREÇO	BAIRRO	CEP	TEL. RESIDENCIAL	TEL. CELULAR	NOME DO PACIENTE
SUL	CAPELA DO SOCORRO	2788403	UBS PQ RES COCAIA INDEPENDENTE							
SUL	CAPELA DO SOCORRO	2787903	UBS JD TRES CORACOES							
SUL	CAPELA DO SOCORRO	2789299	UBS VARGINHA		AVENIDA SAMUEL SCOTT					
SUL	CAPELA DO SOCORRO	9794751	UBS JARDIM LUCELIA							
SUL	CAPELA DO SOCORRO	2789299	UBS VARGINHA		RUA HENRIQUE MUZZIO					
SUL	CAPELA DO SOCORRO	6822991	UBS JD NOVO HORIZONTE							
SUL	CAPELA DO SOCORRO	2789299	UBS VARGINHA		RUA RIO FIDALGO					
SUL	CAPELA DO SOCORRO	2787253	UBS JD CASTRO ALVES							
SUL	CAPELA DO SOCORRO	2787903	UBS JD TRES CORACOES							
SUL	CAPELA DO SOCORRO	2789299	UBS VARGINHA		AVENIDA CARLOS BARBOSA SANTOS					
SUL	CAPELA DO SOCORRO	2789299	UBS VARGINHA		RUA GINO MONALD					
SUL	CAPELA DO SOCORRO	2787997	UBS JORDANOPOLIS							
SUL	CAPELA DO SOCORRO	3992101	UBS CHAC CONDE		RUA CONSTELAÇÃO DO ALTAR					
SUL	CAPELA DO SOCORRO	2789299	UBS VARGINHA		RUA ERWIN FUHRMANN					
SUL	CAPELA DO SOCORRO	2787253	UBS JD CASTRO ALVES							
SUL	CAPELA DO SOCORRO	6822991	UBS JD NOVO HORIZONTE							
SUL	CAPELA DO SOCORRO	2789299	UBS VARGINHA							
SUL	CAPELA DO SOCORRO	3992101	UBS CHAC CONDE							
SUL	CAPELA DO SOCORRO	2789299	UBS VARGINHA							
SUL	CAPELA DO SOCORRO	6998186	UBS VILA NATAL							
SUL	CAPELA DO SOCORRO	2787253	UBS JD CASTRO ALVES							
SUL	CAPELA DO SOCORRO	6998186	UBS VILA NATAL							
SUL	CAPELA DO SOCORRO	2787903	UBS JD TRES CORACOES							
SUL	CAPELA DO SOCORRO	6998186	UBS VILA NATAL							
SUL	CAPELA DO SOCORRO	2788403	UBS PQ RES COCAIA INDEPENDENTE							
SUL	CAPELA DO SOCORRO	9794751	UBS JARDIM LUCELIA		RUA PAZ					
SUL	CAPELA DO SOCORRO	2789302	UBS VELEIROS							
SUL	CAPELA DO SOCORRO	2787369	UBS JD ELIANE							
SUL	CAPELA DO SOCORRO	2788403	UBS PQ RES COCAIA INDEPENDENTE							
SUL	CAPELA DO SOCORRO	2787253	UBS JD CASTRO ALVES							
SUL	CAPELA DO SOCORRO	6998186	UBS VILA NATAL							



☒ Georreferenciado



População: crianças com idade igual ou inferior a 5 anos, Gestantes e Puérperas

Data da Última Atualização: 28/08/2024 10:00:00

Conclusão

- **CPF primeiro**; na ausência, gerar **CNS pelo SI-PNI** e CPF depois;
- **Endereço completo**;

“Seu trabalho importa. Registre para ser valorizado.”



Obrigado!

imunizacao@prefeitura.sp.gov.br



De **Olho** na
carteirinha



PREFEITURA DE
SÃO PAULO